大清宣統二年庚戌 十一月初八日 二張

本館定報價目
●每份售大洋二分●
中國境內 全年逐日寄大洋九元六角 半年四元八角 日本全年九元六角 半年四元八角
外國 全年十四元四角 半年七元二角
報資先惠 郵票不收

申報

告白刊例
論前二行起碼每行以第一版為準第一日每行八角半第二日起每行六角半多則按行照算後幅長行二百字起碼短行五十字起碼多則均以十字遞加第一日每字五釐第二日至第七日每字三釐第八日以後每字二釐半

西歷一千九百十年十二月九號禮拜五

本館開設上海望平街第一百六十三號 第一萬三千五百九十三號 電話第九十五號

華洋義賑會訂期本月十一日下午四時二刻假張園開中西大會

江北災事甚亟

弩末開森敦和等見聞所及慘難言狀前光緒丙午年份淮徐海各屬奇災開森等曾創辦華洋義振向外洋募款至一百六十萬金全活甚衆此次江皖災區較前更廣災民較前更多現擬援照丙午辦法組織華洋義振會業經函明江皖大吏並函約中外官商訂期**本月十一日下午四時二刻假張園開立大會**並由懷遠縣教士羅炳生君報告目睹災象以便向外洋各國勸募屆時務祈中外樂善官紳商界諸君准時惠臨俾光盛舉曷勝禱盼

華洋義振會發起人 福開森 沈敦和 朱佩珍 張謇 段書雲 張士珩 周學銘 祝大椿 尹克諧 丁維藩 謹啓

新舞臺特別廣告

○○○○○○○○○○○○○啓者此次皖省水災為歷史上所罕見被災之區有二萬餘方里被災之民約二百萬一片汪洋飄流顛沛其令見者慘目聞者傷心本舞臺同人聯懷桑梓念災黎思為稍盡棉薄轉苦鞭長莫及因於○○本月十一日晚請本舞臺夏潘二君暨全體藝員將皖災情形編排成劇並排各藝員擅長好戲是晚○○所得戲資悉數充振槩無貼費折扣名目庶令閱者觸目驚心鼓起拯濟之念吾知滬上不乏好善之士屆時必能聯袂偕來既得悅目又可救災誠一舉兩得也尚希 惠臨賞鑒本舞臺無任歡迎

振市公司新舞臺啓

駐滬安徽義振公所第二次義振第九起廣告

計開 一收義善源轉解江蘇巡警道江觀察經募弁譯墊龍洋五千元 一收義善源交來何范之君經募聶誠題君洋十元洛士白格君洋十元你路臣君洋五元球滌君洋十元賓利發拉題君洋十元新瑞和洋十元新利賓衣士君洋五元倍發額來司君洋五元新全字洋一百元匯豐大班亨頭君洋二十元新沙遜洋五十元道勝銀行洋五十元華沙洋行洋二十元德和洋行規元五十兩花旗銀行大班洋二十元長利洋行洋二十元此莫士君規元二十五兩新克老君洋五元倍而君洋五元泰隆洋行帳房洋五元老公茂洋行規元五十兩惠司題考君洋五元瑞記規元三十兩所莫克君洋二元進益洋行洋二十元隆達理君洋二十元拍克君洋二十元寶順帳房洋十元何蔚官君洋十元何泰官君洋十元孫鐵卿君洋二十元程心茲君洋二元張仲衡君洋二元文秉朝君洋五元股票交通公司洋十元蔡天發君洋十元葉永潤君洋二元陳戒安君洋例銀合元二百零七兩 特此登報 奉揚仁風 戊1449

嘉定同鄉公鑒

謹啓者同鄉陳洸生被蘇路朱委濫刑一事公司倘無切實辦法茲准初十日三點鐘在英界白克路三百八十八號光明學社開同鄉會恐傳單遺漏特登報一天屆時請紳商學界賁臨為盼 嘉定旅滬同鄉啓 戊1451

莊李氏訴告莊七房堂判錄後以供衆覽

細閱此案卷宗以光緒廿三年分產據最為明晰經親長公議大三五三房願得銀錢六七兩房願得田房店業所有債項劃歸於產業內歸六七兩房償還與大三五三房一概不涉至廿九年六房受併於七房據內亦甚明晰惟此店本屬五房公產緣大三五房三房不願受業議歸六七兩房經管與大三五三房早經劃清其棧內房屋基地係由丈量局丈定東半歸六房西半歸七房遞記以後凡有出入買賣等情各不相涉其房屋本屬映遠記兩股公產或有翻造歸併尊情兩房公議則此房與大三五三房之無分有斷然者其所牽涉者何惟店業金鼎齋牌號每年租金而已故受併據亦載明大三五三房每月向得牌租錢共計三十元前係兩股對認以後當立摺四份俾四房按月憑摺支取以作公允至棧內房地兩項自從前作價後將來如不得已而易姓其價增減仍作五股分派者即指金鼎齋店業牌租而言其寫棧內房地者係當時筆悞也究意上下俱不連屬而莊李氏借此一語斷章取意涉訟多年擾累不休無理取鬧其為李谷臣所主使又斷然者今莊朱氏已死祇遺孤兒債負纍纍如何得了莊李氏身為伯母覩此情形當亦同心轉念也不謂李谷臣恃其健訟既不讓房又不付租始終霸佔據為己有其居心尙堪問乎李谷臣所欠房租牌租趕緊如數繳案並限半個月將房讓出以後莊李氏再舉訟端惟爾是問著具遵斷切結附卷李谷臣本應究辦姑念業已具限認繳遽從寬免究著交保釋回完案此判

出殯路由

訃授通議大夫晉封通奉大夫琴孫金公於本月初十日十時發引由本公館起馬朝東走北山西路朝南進愛而近路朝東至鐵馬路往南過鐵大橋一直至寧波路朝西由石路朝南進三馬路往東至河南路朝南走四馬路一直朝西由雲南路轉北勞合路過珊家園泥城橋朝西白克路進派克路往北新聞路朝西到平江公所

金敦厚堂謹啓 戊1444

同仁和廣告

啓者近有無恥匪徒在外冒刻行圖章騙取貨物望各寶號切勿受愚小行取物均須送到本帳房蓋印為憑此佈 戊1445

中國公立醫院第三次廣告

本醫院開設在寶山縣界天通菴蜀商公所西面補蘿居舊址聘定美國畢業黃瓊仙女醫士及前辦北洋防疫事宜侯光迪醫生常川住院並請著名化學西醫在院化驗病人身上血液分別是否染疫以期查驗鼠疫分外周密工部局前所指定檢查地段業經一律查竣已於十一月初三日停查惟各處時有受疫之鼠發現本醫院為慎重生命起見辦理不敢輕忽此後遇有疫氣發現仍當派出華醫檢查以安人心至於現在醫院房屋僅敷醫治鼠疫一門其餘各症一俟捐款踴躍即行添建院舍並擬在租界添設分醫院擴充診治目前如有患頭痛身熱四肢痠痺疑染鼠疫者請隨時以五百廿號電話通知本醫院當即派華醫登門診視概不取資如係鼠疫即派橡皮病車妥接入院醫治倘不通電話之處即請至英大馬路巡捕房後門天津路紅十字會分醫院通信亦可再敬懇者本醫院創辦伊始需款甚鉅伏望○旅滬各界鼎力贊助慨解囊金俾租界之內分醫院早日開辦庶幾辦理完備得以仰副殷殷期許之心無任盼禱伏惟○垂鑒

本埠代收捐款處 上海商務總會 廣肇公所 後馬路同吉里大豐洋布號邵琴濤 大馬路恆樂里成記號蔡葆笙 四馬路慎裕號朱葆三 寧波同鄉會 黃浦灘華安保險公司沈仲禮 申報館 新聞報館 時報館 中外報館 神州報館 天鐸報館 時事報館 民立報館 商務日報館 其餘各處容俟續登

中國公立醫院沈仲禮周金箴邵琴濤等仝啓 戊1447

大臣輪船

准於本月初十日由華順碼頭十點鐘開往青島烟台大連灣貴客欲往者茶房招呼週到飲食潔淨 本帳房啓

華通保險公司 賠款異常迅速

本園餘屋被燬一燼無餘幸向該公司保有火險銀三千兩茲承如數賠償足見該公司信義可靠領款之餘不勝欽感理合登報鳴謝 上海大馬路萬康醬園啓 戊1440

肇興輪船開往烟台秦王島

啓者敝公司代理肇興輪船准於本月十一日開往烟台秦王島 貴客如欲裝貨搭客請至敝公司面洽可也特此通告 寧紹商輪公司啓 戊1439

江西鐵路股東鑒

本公司建築南潯鐵路開車已至黃老門地方嗣後進行各事悉待公商現擇定十二月初二日開第二次股東會至初四日止一切開會規則悉照第一次辦法務請 諸股東屆時惠臨贛省百花洲會場曷勝企盼 贛路公司謹啓 戊1433

旅滬湖州七邑同鄉請看後幅緊要告白

○辦事處公啓 戊1863

恕訃不週

訃授通議大夫晉封通奉大夫顯考琴孫府君痛於九月廿六日遇害今擇於冬月初九日領帖初十日早十時舉殯恐訃不週特此佈聞 棘人金紹庠紹年紹鈺泣血稽顙 戊898

商辦漢冶萍煤鐵廠礦股份有限公司股東常會日期廣告

本屆股東會因查帳董事分任漢陽萍鄉兩項查核道遠帳繁致稽時遲現已查對完畢發字刊布董事會公議擇於十一月十七日一句鐘在上海靜安寺路斜橋本公司舉行股東常會屆期有股諸君先期憑股票息單至總公司換取入場劵屆時涖會公議爲荷

戊1415

德孚有限公司廣告

查得本公司所招股本之收條及股東將股轉讓他人之單據竟有許多僞造者携至本公司掉換股票爲此登報廣告以後如有人在外收買本公司招股收條各宜留意須有倫敦本公司批准字樣者方爲著實可靠並望執有本公司眞實收條者速來掉換股票本公司董事現經議定如有人探知僞造本公司收條等據之人報告本公司以便稟官究辦本公司當酬謝報信之人英金一百五十磅決不拖累報信者請至新加坡道納遜洋行可也

甲746

工部局諭

照得上海西國租界所有行業自由並無人參預至於房主房客一切交易無論係書立合同或口訂成交概無限制又無管定規則章程所及現時房客既甚以爲應付房金過昂則只能稟商各房主核定始有效果如所有稟報本局或華商商務總會或會審公堂皆係罔然因均無權可限制房主照收各房客允付租金如房客以租金過昂可遷於廉價房屋居住如房主旋悉房客遷去且所要租金無新客前來願付則後必願減收按華商商務總會已登有廣告據云房租一節係屬雙方協商並含有契約的性質租住與否出於兩願斷難強迫近聞有人向各處通知云商會已准各租戶減租十成之三如不允減將十月內房租不付等語殊堪駭詫本會除作函婉勸並未派人在外通知合特聲明等由又寶分府堂諭云減房租一事去歲已聞有提議因市面蕭條各房客遞稟陳請減租但此事公堂無權減租須由房客向房主處懇商將市面不佳情形述明故請減收房租俟市面復原再加如房主願減則是俯順輿情惟減不減係房主之權此次制軍來滬各房客遞稟請勸減租制軍亦無可如何則只能飭上海道請商務總會諸君與各房主處勸減別無他策如房客以租金太昂房主決意不減爾等儘可遷至他處凡事須順情理如房主不願減租房客強欲減租此乃背理而行近來外間謠傳謂道憲已經允許減租並派人在各處知照等語查知並無其事皆係謠傳不實爾等房客如與房主訂有合同亦須照合同辦理等因奉查減租一節全出於房主房客兩洽非本局所能辦理合即出示曉諭仰一體人等知悉切切特諭

甲793

賞格五千元

金紳琴孫被匪鎗斃經上海縣正堂田懸賞洋一千元茲又據商界公同來廨聲稱願另加懸賞格洋四千元共計洋五千元

拿獲眞兇者賞洋五千元通風報信因而拿獲者報信之人賞洋二千五百元派去拿獲之人賞洋二千五百元或到本廨或到北順徵里金公館領取懸賞以待決不食言

會審公堂廣告

戊1419

蘇州華商昇平樓茶菜館生財召盤

爲因羅姓經理人自行辭退另有他就各股東會議只得將生財減價出盤如欲者請來面議成交格外克己此佈

各股東公啓

戊1434

甯波慈北東山頭錦堂中等農學校招生廣告

本校分農蠶兩科辛亥年除原設蠶科外先設中農預科畧例如下

一班次 預科兩年畢業額定六十名分第一年第二年兩級隨程度考入

二資格 年十三歲以上十五歲以下第二年級須能作論說三百字以上算術命分爲止第一年級須能作論說二百字以上算術分數爲止

三學費 全年修費八元膳費廿六元(閏月另加)燈油及講義紙劄費四元操衣帽費五元計共四十三元分上下學期兩次預繳

四考期 庚戌十一月廿四日起三十日止絡續來校投考

五證金 投考須先納保證金二元錄取者扣作學費不錄取者給還

六附則 本校另有附屬小學五年畢業爲定額全年修費四元(本鎮免納)膳費及燈油費共廿八元

七細章 可來校或向甯波新學會社取閱

戊1432

集益彩票公司廣告

本公司儘售出之票變通開彩皆由王眉伯總理其事現王總理赴杭因廣東欠欵除該處退票彩洋留存發給外尚欠一萬數千元屢催未來不得已赴杭向經手人設法收取至於上海存欵去年開彩告白已聲明存在大清銀行至今陸續付交之欵共洋三萬元光景立有存摺一扣上開集益彩票字樣則欵抵彩票之用毫無疑義前由王總理已將存摺及應付洋數開明清單呈送商會以明敝公司並無絲毫沾染之宗旨近見報端登有得彩人廣告尙未知敝公司之預備目今王總理在杭未返他人無從着手爲此登報奉告得彩諸君既彩票之欵有存放之處請靜候王總理回來訂定發彩之期布告大衆決不致自失信用況大清存摺皆存商會此爲明證伏祈鑒諒爲荷

戊1436

順泰昌茶號廣告

本號開設北四川路仁智里六衖口七十二號門牌專辦毅兩邰前甯州祁門龍鬚白毫福州水仙烏龍包種武彝龍井等處高峰紅綠名茶更不惜工本加意考求提選上品兼備各色裝璜箱罐最宜送禮之需以副諸尊賜顧之雅今有新到金山蘋菓批發格外公道以廣招徠此佈

戊1429

筵資移助

本號今春開張蒙諸君頒賜筵儀實深欽佩理宜答席現逢熱心志士創辦自立醫院需欵浩繁將筵資洋二百元移助醫院經費與諸君造福誼亦同心贊成矣此佈

德薪祥洋布號啓

戊1435

聲明無股

前日接錫金商會來電謂仁昌莊猝倒囑余速臨理處云云殊深詫異查仁昌莊何人股開何人經理余均不得而知顯係有人假名附股揑造議單除函請錫金商會查究外爲再登報聲明以保名譽

上海金仰蘇謹啓

戊1443

上諭

監國攝政王鈐章 十一月初七日內閣奉

上諭本日召見之明保貴州補用道前思州府知府潘盛年以道員發往山東補用並交軍機處存記欽此

上諭本日召見之明保指分直隸補用道許貞幹著以道員發往直隸補用並交軍機處存記欽此 軍機大臣署名奕劻毓朗那桐徐世昌

宮門鈔 十一月初七日 召見軍機 潘盛年 許貞幹

論說

中國市政改革論（心僩）

嗚呼文明程度之高下市政之良窳爲之也道路不修步履艱矣交通不利時間費矣警政不善秩序亂矣衛生不講疾疫作矣燈水不便生計陋矣公園不備呼吸滯矣今吾中國二十餘行省除外國租界而外市政殆無一可觀者府會省會無論矣即如京師所謂輦轂之下士民觀瞻所係也乃遊其市垢塵滿目入其室穢臭觸鼻豈治國尙內政不飾外觀歟抑知非也今夫人五官不靈四肢不具則雖欲有所作爲吾知其難市政不修亦何以異是貧如日本規模整然儼如獨逸形式燦然世界各國未有以湫隘弇陋之都市而可與立國者也何也運會愈新事物愈繁市政窳敗一舉一動皆生阻力吾中國數千年來因陋承敝入國問俗政治可知也況立憲萌芽百度維新誰謂風氣閉塞如此而可與言文明事業耶噫凡百政治莫切於市政而吾中國乃忽之豈閉關時代之政策猶足以施之今日歟容將分列其事項並中國市政改革之所在姑一討論之

一道路 雨集則道塗濘泥風至則塵霧蔽天此吾中國所謂首善之區

也吾觀各國關於道路事務設局以掌之分區以理之釐然井然以之較吾中國何如吾國通衢大道穢陋不便步行小街狹巷湫隘不容車從加以險阻者不知改築崎嶇者不知修整無怪乎卑濕沮洳令人歌行路之難也各國修繕道路或以砂礫或以石片或以粘土或以木材皆斟酌而行吾國師其用意砂礫石片各取其便粘土木材各異其用勿以人工之不修委爲地質之不良則險阻者固安全崎嶇者固平坦也

二交通　都市遼廓則隔閡多路程梗阻則消息滯況夫社會之交際官商之聯絡隨世運而日增繁劇非有種種街市交通機關以通其隔閡而傳其消息則時間耗而執業者疲於奔命道路阻而赴約者誤其要公故文明各國絕阻隔則電車絡繹通聲氣則電綫密布凡所以省時縮地之法至周且備我國敝車羸馬雖都會之繁盛者莫不以數日而能辦一日之事宜其疲精勞神而文明之灌輸遲也欲建立一國之政策擴充一國之經濟而不於交通上謀之發達終難故急起直追惟有舖設市街鐵道擴張電話機關庶足以致之今日中國之所謂辦事營業者皆奔走之時間多而經營之時間少豈國家提倡文明之意哉

三警政　文明國之挽澆風而懲薄俗也恒寄其責於地方之警察故品格之高尚道德之發達市民奉之如儀型規則凌亂者溫言以勸之道路生疏者柔聲以答之蓋皆先受法律之支配而能以法律支配人民者也吾國視警士爲無足重輕非惟行動舉止不足爲市民表率且妨害公益常疏忽不知檢察詢問迷路亦顢頇不能引導是蓋以市井小民濫竽其間而未有巡警教練所以訓練而教育之之故也中國都會所已辦之巡警類如是不知風俗之整頓責在道路警察非惟趾高而氣揚者爲不稱其職即粗疏而識淺者亦難勝其任日本警察搜查旅館蹤跡遊民百無一失成績可觀嚋我國風化敗壞如此願言市政者加之意也

四衛生　牛溲馬渤爲街市之陳列品臭蟲腐鼠爲公衆之賞觀物是故疾疫之興毒流編戶癘疫之發禍延齊民雖曰地氣使然抑亦人事之不修有以階之厲也各國都市掃除撒水拾取塵芥日五六次使道側居民與地主負其義務更督以警察力市之過寬者中部舂除之責歸市負擔是以街市清潔無傳染病之流行即或疾癘猝發禍中於一二人而止此公衆衛生之功用使然也吾國街市弇陋已非人境又加以垢穢不滌臭腐不除強鄰蹈瑕無怪其然欲重衛生必先有種種設備以維持之各國中央衛生局衛生警察吏街市消毒所皆吾中國取法之資也

五燈水　市政之發達以燈水之設備爲之媒燈火不備水道不通則市民不能享圓滿之生活市民不能享圓滿之生活斯居者習於簡陋行者困於閉塞而社會凋敝之現象見矣各國都會電燈煤氣燈之裝置上水下水之經營不遺餘力誠以都市爲市民薈萃之區小之起居飲食大之交際貿易無不仰給於是而況燈火繁盛水管絡繹便利之處固不僅在仕宦紳商亦一般勞働社會所食其賜而蒙其福也吾人生活以水火爲不可須臾離會社工塲宜以煤電燈上下水等之構造爲其先導而後種種工事商業於以萌芽故燈水事業之發達即各種公司發達之起因也世愈新而事愈繁願地方官紳先籌多設此種機關以爲市政發達之基礎也

六公園　吐陳腐引新鮮爲一市之發育計也人類棲息於空氣之中其所以奄奄一息者賴有此耳況人烟稠密則空氣爲之攪亂屋宇櫛比則空氣爲之障隔故都市生活較之田園生活尤不得不多設機關以疏瀹而傳導之而公園之效用神矣吾國市廛之間既不知公園曠地以爲市民遊散退息之所而好事者又徒求舖設之華陳列之備不知構造幽妙空曠之園林是以輕清之氣艱於接引濃濁之氣鬱而勿洩精神銷耗於無形元氣斲喪於不覺市政之缺憾孰有甚於此者且交通日繁貿易日盛呼引吐納之術尤不可不急爲講求吾國地方經費奇絀固可設法減省如建築不求華麗布置務取幽曠則雖分區配設亦不至於羅掘無術也

要之欲造成新國家必先造成新社會欲造成新社會必先造成新都市都市之改良以上六端缺一不可而此外瑣碎之設備則猶未可以縷指計也夫國家政治之隆汚視社會事業之興廢社會事業之興廢視都市規模之良窳吾國都市就京師一隅而論已無規模之可言不知其他都會爲民政部管轄所不及之地其凋敝弇陋又將何如耶嗟乎善養身者整其衣冠善治家者葺其垣宇市政之革新雖曰形式上之改良要亦凡百政治革新之萌芽造端宏大非細故也謀國者其深長思之

要件

度支部試辦宣統三年各省各衙門豫算總說明書

▲奉天　謹按奉省預算原冊宣統三年共歲入銀一千六百一十八萬三千三百一十一兩有奇共歲出銀一千五百五十二萬一千九百二十七兩出入相抵計盈銀六十六萬一千三百八十兩有奇預備金六十萬兩在內總歲入之數以正雜各稅正雜各捐爲大宗富全省入數之半部欵協欵鹽務官業雜收入次之田賦最少歲出之數以軍餉民政爲大宗行政財政教育次之司法實業等又次之典禮最少本部詳覈各冊該省歲出有應增鉅欵者若部撥練餉二四鹽釐並北洋協餉銀一百四十一

萬兩。照奏案飭令該省自籌則不敷當在一百數十萬以上歲入如稅捐局票照罰欵雜費各項皆應議增歲出如巡警審判各項宜覈實撙節者亦復不少該省爲留都重地屏障全國其經營邊務保衛根本者皆未可議從減創而土脉雄厚號稱天府林礦美富百產豐盈軌路旁通航業遠達如能開擴實業整頓徵收則未始不足自給也又該省咨報歲入門內官吏自籌新政經收之欵約餘六十六萬六千餘兩應仍歸地方辦理新政未便移充國家行政經費惟國家稅地方稅現未劃分該省地方行政凡警務學務等已備列開支通權出入同爲民財同歸國用自未容置諸預算以外蹈向日自收自支舊習再原册有旗署預算總表以有自爲收支之欵不在奉省總數之內今附於後備覈此覆覈奉省預算之大略也

▲吉林　謹案吉省宣統三年預算統經常臨時歲入共銀八百四十八萬八千六百兩有奇歲出共銀九百三十四萬二千七百兩有奇出入相抵不敷銀八十五萬四千一百兩有奇總歲入之數以此正雜各稅釐課釐稅爲大宗幾當全數三分之二部欵次之官業田賦雜收入等又次之歲出以軍政民政財政爲大宗當全數之半工程行政等費次之教育實業等又次之典禮最少本部詳覈各册歲入擬增者有五十一萬七千餘兩歲出擬減者有四十七萬餘兩以限期已迫不及電商均暫仍原數開列該省地處邊陲向爲受協省分礦林各產蘊藏莫洩入欵本少近年內籌新政外謀邊衛需財日急剔除中飽整頓徵收之政備舉入欵日益而用欵亦因之日繁如工程等類亦不免開支過鉅田礦森林之利已闢者尚不及未開者之多百產豐盈迥殊磽瘠果能覈實支用開拓本利以庚予以前該省所收例今之所取則該省財力之擴充正未可限量也所有議增議減各欵均另行咨明覈辦如該省全數允認尚可減去不敷銀八十五萬餘兩盈餘銀一十三萬餘兩此外尚有應行增減各欵須俟覈准方能確定數目至該省此次造送預算表册總散各數多不相符若經電詢則限已迫祗得先將誤列各數另於分表內注明統俟咨查更正此覆覈吉林預算之大略也（未完）

專電

◉電一（北京）

樞府現與駐荷欽使陸徵祥籌議明年海牙平和會開會議案三件（一）中國已改立憲政體各國應正式承認（二）中國應有保全領土主權各國不得侵損從前被佔者由中政府予限收還（三）關於海陸軍事內容甚秘

◉電二（北京）

新官制已脫稿即日奏請欽定年內頒布

◉電三（北京）

攝政王面諭海軍大臣著將各處軍港及兵艦詳細繪圖貼說進呈核覽

◉電四（北京）

民政部奏訂出版律五章共二十五條

◉電五（北京）

民政部尚書肅邸奉攝政王諭飭認眞核辦禁烟事宜

◉電六（東京）

日本練習艦津輕號載海軍機關候補生六十二名及第一次中國海軍畢業生八名於西八號由橫須賀啟輪巡歷中國各海

◉電七（東京）

紐約消息美國總統塔夫脫下詔書於議會謂美國與中國之邦交已益加親密

◉電八（東京）

義國博覽會定明年西三月開會日本農商務省官吏觀見君及羅馬萬國博覽會出品協會長長澤君昨日起程赴義準備一切

緊要新聞一

溫肅果能難倒胡蓉第耶　北京

○御史溫肅因大理院檢察官胡蓉第發其陰私特上封奏請將各項法官無論實缺候補調用各員一律補行考試以爲報復之計經紀前報茲探得其原奏云查宣統元年十二月二十八日憲政編查館奏核訂法院編制法據稱嗣後考試任用各項法官時務須欽遵頒定暫行章則嚴切奉行其京外已設各級審判檢察各衙門亦應於明年舉行第一次考試後定期將該衙門所有之實缺候補調用各員認眞甄別按照此次奏定章程各科目補行考驗分別淘汰蓋爲慎重法官權限起見亦以已設各衙門羣流雜進甚有不通文義不諳法律居然奏調補用非嚴加考驗釀禍無窮故也乃近聞各衙門員司紛紛呈求免考該堂官不得已創爲實缺免考之說調停其間無論案經奏定不便臨時更改就如該堂官之意畧爲區別而考與不考仍不能以實缺候補而分蓋人是否通品必曾經考驗有憑果係畢業亦必曾經考試給予出身或欽派大臣考試分衙補用人員猶可說也若以實缺限制則免考者多矣是不得不籌善後之法現雖第一次業已考過照章應將各級審判檢察實缺候補調用人員概另行補驗擬請飭催

法部從速考驗實於司法前途大有裨益云云摺上奉旨著法部一體補行考驗現聞法部已定於日內舉行補考故日來調用之實缺候補人員均異常恐慌云

慈宮關懷國事之一斑 北京

○內廷消息日前隆裕皇太后特召監國進見諭以現在時事艱難總須集思廣益庶於憲政有裨苟使國計民生有所利賴即當斷自己意毅然逕行某邸現雖當國然關係此等事宜儘可僅予知照不必預向商定監國唯唯而退

又聞二十八日皇太后在長春宮特召慶邸貝勒那中堂倫貝子等入見詢及資政院與軍機處衝突之原因當由慶邸及倫貝子據實奏陳並請示辦法太后聆奏頗爲慍怒當即申斥云汝等身爲親貴諸宜自愛乃於國家大政動輒意氣用事獨不懼國民之嗤笑乎自諭之後務必和衷共濟如再有此種情形定行降旨交宗人府從重責辦云云慶邸等默默無言隨即退出

國民禁烟會議決進行辦法三則 北京

○中國國民禁烟總會於上月二十六日下午一時在北京西城中等商業學堂內開會集議禁烟進行辦法茲錄其議決各案如左　一請求外務部與英政府協商廢止鴉片入口條約恢復中國自由禁烟主權　一請求資政院議決縮短禁烟年限嚴訂條例奏請施行並咨明外務部廢止鴉片條約　一聯合各省諮議局及各自治團體協助國家以利進行

八旗子弟居然大振作 北京

○八旗憲政會自上書旗制處質問該處對於變通旗制之方針後荏苒兼旬迄未得覆昨該會又發出公啟一通會章若干條遍告各旗子弟茲摘錄如下　啟者我旗人二百年來生息於兵制之下經濟之能力喪失已盡依賴之性質習染益深所恃以餬口者惟區區糧餉然生齒日蕃糧餉有限積久而情見勢絀遲至今日乃儳然不可終朝非大加昭蘇將無以持其後矣乃者朝廷以籌備憲政之故特設變通旗制處與旗人更始此誠我五百萬同胞千古一時之會出死入生之機也而兩年以來旗制處既一事未辦一籌不展而持以因循我同胞亦以冷靜之態度待之忽若不關痛癢遂致坐失時機天下可惜之事孰逾於此夫以生死之關百年長久之計我不自謀而恃人代我爲謀其計已左其結果尚可問乎自今以往我同胞惟有羣起自謀立於原動之地取此一大問題剖析之審查之若者宜興若者宜革若者宜急若者宜緩皆與以解決而見諸實行上之請願於官府下之忠告於同胞以一致之進行促雙方之猛醒則庶幾朝廷融和滿漢之盛舉可覘諸實在我同胞亦有以自立自存而完其立憲國民之資格焉同人等不揣部陋爰組織八旗憲政會以宣其機關惟事關憲政之前途自身之利害凡我同胞皆責無旁貸敢乞惠臨本會共襄大計俾底於成同人等敬執鞭以待　附簡章　一本會以變通旗制籌畫八旗生計使可爲完全立憲國民爲宗旨　二凡旗人表同情於本會宗旨者皆可爲本會會員或贊成員　三凡非旗人表同情於本會宗旨者皆可爲本會名譽贊成員　四凡欲爲本會會員及贊成員者可開列旗佐台銜住址投交本會　五本會定於十一月初十日准午刻開成立大會　六本會暫假朝陽門內南小街方家園振華學校爲會所

京署款項將由部庫收發 北京

○度支部上月間具奏云竊臣部前奏清理財政辦法一摺曾聲明請將在京各衙門款項統由部庫收發等因奉准後即經臣部咨商各衙門將經收各款如何交收之處擬定辦法聲覆核辦去後嗣據各衙門擬定辦法陸續聲覆到部現在試辦宣統三年預算案業已告成所有各衙門款項自應遵照原奏酌定暫行辦法統由部庫收發以爲將來國庫獨立之基礎臣等公同商酌擬自宣統三年正月初一日起各省關報解在京衙門之款一律改解部庫一面仍咨報各該衙門查覈並由臣部將部庫收到銀數日期知照各衙門隨時出具印文赴部支領其海關應解外務部稅務處船鈔罰款鐵路各局應解郵傳部辦公經費及京奉京漢鐵路應繳郵傳部辦公餘利一併照此辦理至各衙門在京直接徵收零星雜款由各衙門將收支數目按月開單咨報臣部一俟積有成數仍行轉交部庫存儲以符原案摺上奉旨依議現該部已鈔錄原摺通行各衙門一體遵照辦理

度部擬定改良預算辦法 北京

○度支部此次所提出之預算案因事屬初創且期限過促其中不完不備之處甚多現該部堂官已飭參議廳擬定改良辦法十餘條日前特將該項辦法刷印多張擬具說帖呈堂分給各司令各司官各抒己見擬定說帖呈堂核定茲將其辦法大略錄下　一各省之國家行政經費悉數劃出統於各部如軍政費歸陸軍部實業費歸農工商部是　一各省之地方行政經費劃出統於各省將來由諮議局議決不入總預算　一在京各衙門各辦一預算送交度支部彙編總預算冊或由度支部另訂　一總預算歲入以性質分（如田賦鹽課當分類）歲出以職掌分（如農工商部外務部所管是）　一歲入歲出各分經常臨時二部分款分項由度支部定之分目由各衙門定之　一各衙門造送預算冊以每年六月底到部爲限　一海常關不編專冊統併入總預算　一總預算以國幣爲主　一不列協解各款名目其有軍政上協款作軍政費統於陸軍部所管之支出其有

洋債解欵無可歸者統於度支部　一歲入統由度支部整理　一特別費不入總預算　一預算所定欵項不宜過多宜參考各國成例定一折中之數　一收入有定額者須照定額無定額者用三年均平之法計算　一宣統四年預算以二年實支實用之數爲准　一總預算須有預備金各省亦同　一總預算外各省得編一地方行政預算表　一洋欵應倣照各國公債辦法由度支部直接辦理或由江海關另設機關代理不宜混入海關册

德人推廣青島勢力之計畫

○字林報載初六日北京電云德人現正磋商展長開封鐵路由高密接至青島此事討論已久大約尙有更動至展長至海州一段之路綫則將由中國自造

京師近事

▲郵傳部官制現亦有更動消息聞擬改爲交通部郵政電政兩司併爲一司另添設會計一司仍爲四司廢去尙侍丞參改設正副大臣各一缺參贊二缺一二三等諮議官數缺各司長均升一級刻正組織一切聞須俟唐尙書銷假後方能出奏

▲新官制內容各部現設之丞參均應一律裁汰該員等裁撤之後左丞即改爲本部秘書官其餘右丞暨左右兩參議均飭聽候考試取列合格者以郎中補用其不合格者概作爲裁缺之員不再任用

▲憲政編查館以責任內閣一事關係甚大設立之始尤應愼重故日前分電各督撫諮詢組織新內閣辦法意見以憑決議現經各督撫紛紛行電覆以明年即當設立者佔十之七其主持最力者爲滇督李經羲蘇撫程德全晉撫丁寶銓等云

▲外部各堂因明年二月海牙平和會在荷蘭舉行中國應行提議之件甚多日昨那相國鄒尙書及胡曹兩侍郎並駐荷欽使陸徵祥等均赴慶邸府第會商一切關防極密內容尙未探悉

▲大興宛平移駐黃村海淀一節直督業已照准諮議局議案分別咨行部館順天府等署查照日昨憲政館特備文行催順天府飭即從速遷移并將各新署地址構造圖式及移駐日期先行具報

▲農工商部日前通行出使各大臣及各埠領事并各中華商會飭將關於商務之華僑人數統盤調查列表報部以備統計至華工人數如能確查亦即另造附表一併送部用資考核

▲御史路士桓昨日呈遞封奏一件留中未發探聞係奏陳對於開平礦務案之意見並參劾張翼誤國措辭極爲嚴厲

▲魯撫孫寶琦日昨奏請擬將該省測繪局改設陸軍測繪學堂并陳辦法四條一增設學額以宏造就一寬給津貼以示養贍一裁減員薪以期撙節一增置校舍以重衛生聞已奉旨依議

▲陸軍部軍學司已決定改爲軍學處其原因係廕尙書欲將陸軍各級學堂大加擴充以期軍事教育之統一故先設軍學處俟有端緒即改爲軍學院規模再加擴充云

時評

其一

胡思敬亦知有報律，亦知言違背報律，記者因欲據報律以質胡思敬

溫肅冒名與否陳寶琛果有劣跡與否記者且勿問。第即如胡思敬言坐帝國報以毀謗御史誣蠛二品大員之罪試問犯此兩罪是否即應封禁是否即不待審判廳之審判證據之確鑿而即封禁胡思敬果見報律第幾條有此規定

不寗唯是誹謗之罪屬於親告範圍今溫肅不敢詰問陳寶琛不敢辯白其非誹謗可知其非挾嫌誹謗又可知胡思敬何人乃以風馬牛不及之關係挿身干預此亦報律所規定否

又不寗唯是封禁報館必須該報館實係違犯報律經司法衙門之判決而後施行今帝國報既無原告之起訴又未經法庭之審斷而胡思敬貿然奏請飭部封禁試問報律果有奏封之明定乎御史果有奏封報館之權力乎胡思敬斥帝國報爲違背報律自記者斷之胡思敬眞違背報律耳

其二

蘇撫之言曰國會未開憲法未頒布人民焉肯不覩權利而認義務浙撫之言曰國會尙待召集就令責以擔負尤屬收效難期旨哉兩中丞之言乎殆已深悉國民之隱衷矣

雖然記者亦嘗聞江督之言矣江督之言曰今當以國會爲籌備事宜之權輿可否敕下政務處將通國財政預算應加之數提出就資政院未閉會各省代表未出京之前交令決議切實擔負云云嗚呼何其與兩撫之言相異也意者總督與巡撫地位本差一級官階愈高識解亦愈透乎然而如江督言則吾儕小民當預備幾多血汗之資以供政府加賦時之貢獻矣

括打藥房戒烟薄濟丸戒烟最速最妥

今日戒烟當用直捷了當之法不能延挨時刻暫顧目前而不計其後之艱危將來受苦將自倍於今日此固識時之士所同認也本藥房發兌戒烟薄濟水已十一年頗覆微名於世界然今日不欲諸君仍用此水戒烟者則以隨吸隨戒之法終嫌紆緩實不切於今日之時勢今烟禁日嚴土價日貴轉瞬明年更不知至何地位與其長此受累後患無窮孰若決然去之即日服丸停止吸烟之爲愈乎此丸功效確實戒淨不過一月戒後毫不發病最速最妥歷驗多人諸君誠有意戒烟欲求眞藥捨此莫屬即日戒除矣乃吾觀諸君猶有憂疑莫決者何也或則憂戒時飲食減少不能消化甚者且致吐瀉之患也則此丸有健脾開胃之功固無慮此○或則憂夜不成寐怔忡恍惚甚者且致遺精之患也則此丸有固腎安神之功固無慮此○或則憂遇身骨痛手足酸甚者且致痢疾之患也則此丸有驅風活血之功固無慮此○或則憂精神疲倦頭暈目眩甚且致虛怯之患也則此丸有補腎益氣之功固無慮此○此爲戒烟者通病若如易於傷風則夾衣宜慎易於滑精則房事宜戒一月自可復原易於生瘡則生冷宜戒易於神疲力倦則行動宜以靜刻意戒烟即止此則全靠各人自己當心不能全藉藥方者也○售價小盒四角可戒一錢烟癮大盒一元可戒三錢烟癮批發另有章

上海美界仁智里十三弄內括打藥房啓　乙5986

徐氏秘製咳嗽聖藥

咳嗽痰喘爲半虛半實之症治得其法幾日可收全功治失其宜終身之累性命隨之嗽有風寒濕熱酒色之不同痰有滑澁白沫腥黏之各異病一種根或寒即發遇勞逢節加重幾百聲咳痰不出七八年常發不已喘嗽一陣虛汗滿頭不食不寐奄奄一息搜盡痰嗽諸方服遍靈驗各藥無論有效無效總之不得斷根此由不治病本之故病之本猶樹之根不除其根自然復發此根安在即肺脾腎三經肺鬱生嗽宜調達不宜降氣脾濕化痰宜健運不宜化痰腎逆奔喘宜納氣不宜硬壓此藥先祖靈胎公參透根本家傳秘方治嗽如湯潑雪不拘如何深久愈後從此斷根

一元兩瓶五元一打　上海英大馬路石路口公興里西二街徐公館發售　乙5980

婦女白帶聖藥

……婦科良方功效啓

婦女白帶一症皆因氣血虧損陰虛陽竭或房勞耗傷膀胱受濕以致脾胃不和或前或後總因濕熱積滯月經不調而其病原尤在脾經鬱火寒痰凝結日久即形容枯瘦頭昏腹痛虛損勞傷從此起矣本堂得祖傳秘方不惜重資秘製婦科白帶丸此丸專治婦女赤白帶下當日立止屢試屢驗無論遠年初起服之除中宮之濕平定肝鬱之氣煖宮濟陰培元固本故能帶下立止腹痛全愈月經調和却病延年輕者一中盒重者一大盒包可全愈永無後患妙在神清氣爽身體強健誠婦科却病之妙品種子之聖藥也虛言欺人罪我惟天　大盒四元中盒二元小盒一元假冒甚多購者認明○函購信力自給○分舖上海英大馬路萬康堂圖對門德仁里內石庫門廣東陳恆德堂謹啓

乙5963

祝枝山全集出版廣告

懷星堂集明祝枝山先生所著爲類凡十二爲卷凡三十既係吳之長洲人晚年由孝廉出宰興甯超倅京兆故世以祝京兆稱之其爲文論政治則切實可行陳事情則委曲有致至於詞章則尤綿情述志寄托遙深有明一代文人除唐處士寅外鮮有與之頡頏者讀者惜其集流傳絕少學者每以爲憾今中國書畫會覓得明刊精本重付鉛印紙用中國潔白連四計釘八本外加布套定價洋二元世有保存國粹觀念者幸注意焉●發行所　天津官書局　北京龍文閣　山東官書局　上海集成圖書公司　掃葉山房　中國圖書公司

乙5918

文明大舞臺夜戲頭等正廳六角

初八夜二等正廳三角三層包廂四角頭等正廳六角特別包廂八角

袁洪福　小魁仙　孫鴻奎　小桂枝　姜善珍　納紹先　水仙花　路三寶　劉燕權　應寶蓮　王永利　沈月來

戰盤河　王子云　章瑞卿　小金紅　楊長壽　云中坤　劉上飛　草（打黑花鳳華）　斷蜜湖　花鼓　風帕　田鐵　鐵籠山

白文奎　伍月華　徐春（寶）蓮　登

云中鳳　王永利　呂月樵　趙如泉　殷春虎　劉坤華　呂月樵　何金壽　萬壽燈　周惠芳　何金壽　趙如泉

何金壽　云龔仙　范少山　諸壽卿　◀演雙▶　惡虎村　拆　雙　爛　死人　汚

寶善街中丹桂雲記茶園

十一月初八夜戲外請由蘇來申眞正第一等文武名角會串好戲

小桂芬　繆文蘭　芝蘭花　金瑞寶　一聲雷　白玉梅　迴龍閣　目蓮僧　打花鼓　雙冠誥　打龍袍　文昭關

陸菊芬　小雲仙　富春樓

張文奎　張文艷　金秀山　張少泉　金秀山　砯砂痣　小云仙　日月圖　楊家將　◀全本▶

石路中新開迎貴茶園

初八夜戲大減價正廳洋三角特請京都超等全班文武名角拿手戲

張鳳臺　彩上飄　葛玉廷　張周高　云福慶　樵全珍　單鞭救主　鎖雙　捧山　雪　伐子都　書　苑　群　長　順　吳　王

王瑞云　葛玉廷　李少棠　四盞燈　張德俊　陳嘉祥　三盞燈　彩上飄　劉全瑞　童子紅　七本　文武香球　八本　月　翠和　福燕　奎春　棠德　全　趙　張　陳　李　王

老供奉　◀李春棠▶　◀張云亭▶　◀孫寶奎▶　◀高慶珍▶　奇冤報　李少春　三盞燈　彩上飄　陳嘉祥　李春棠　童才子　小上紅　凌桂云　（父麻雀）

◀本園德律風三千五百四十四號▶

法大馬路卜鄰里口鳳舞臺

初八夜戲頭等正廳每位七角二層樓包廂每位八角特煩拿手好戲

全班演大發財源　小翠云　全班演目蓮救母　沈同燕　小翠云　賽燕芬　賽寶云　小來鳳　飛份生　份份飛　云裏珊　小寶英　金翠成　小賽英　賽同來　小惠芬　小奎官　王克琴　金翠芬　全班演　洪秀英　小孝峯　韓奎峯　恩驥峯　金翠生　份份成　小寶成　全班演

一兩全武合演客幫頭演三本開山府　計（兩錢搖樹）拿●捉吉三　張四姐　七郎訪友　報仇打　七郎田　計歲月　寶小（香）　文武　黃鶴樓　（全演）　花代江三　蘆口　蕩

本台德律風一千七百五十二號

商辦新舞臺廣告

美國來滬游歷西士特煩

初九夜即禮拜六晚准演

黑籍冤魂

聯演頭二本二十世紀

新茶花

是晚售包廂官廳正廳三層樓二等券者附送現身說法照片一張

前閱日報內載電傳禁烟新律自宣統五年均正月起種運吸黑死刑者沉淪因循美籍者焉可有之再談耶昨歷國來滬遊本冤西士函稱頻籍全台之黑幽甚至據云既悅目片實心作國之鼓籍鐘貴樂晨誠令警一熱舞台人年本其敢欽後從日無但不爲再諸幾樂不曲演此告顧此時君唱勿失茲機其雲賞鑒定全臨拜六晚于禮夜准即初九佈請演特此預

乙5938

商辦新舞臺

初八夜准演日戲每逢禮拜三禮拜六禮拜日開演

李祥麟　趙文連　馬飛珠　林步青　小保成　劉培山　賽月冠　夏月潤　張順來　許奎官

毛仲琪　夜來香　小進生　七盞燈　夏月潤　夏月珊　趙文連　小雙鳳

小保成　許奎官　林步青　夜來香　七盞生　小連生　夏月珊　馬飛珠

打快活續　紳商賣花絨　特頗張三靴　林昌借提拿　運換（茂州廟）　新法一枝桃　西片　畫景　山彩　佈

新編州事　故節　情案　奇景　加彩　異劇　新　刑律改良

新洛陽橋　龍宮　影戲　外國　跳舞　賽波　串客　木八　頭戲

法大馬路吉祥街口

歌舞臺今夜好戲

十一月初八夜全班名角合演

王玉芳　劉寶芝　孟鴻群　大宴　水淹　立功　克打　秀出　山　輻　闆　金　茂　國　珍　賣

新到張奎炳

夏少桑　郭少蘭　李順來　李玉　蓋叫天　月月　三麻子

◀劉松祥▶　◀劉國珍▶　◀蕭吉慶▶　◀劉慶利▶　◀焦慶利▶

恶虎村

歌舞臺大戲園

特聘內城府超等著名武生

天　叫　蓋

特聘內城府新到著名鬚生

張　炳　奎

准於初八夜起登台

天　叫　蓋

初八夜准演　惡虎村　初九夜准演　白水灘　初十夜准演　花蝴蝶

張　炳　奎

初八夜准演　瓊林宴　初九夜准演　李陵碑　初十夜准演　硃砂痣

乙5935

(翠仙茶園)

初八夜起大減價正廳每位二角

白文奎 賽春恆 林雲仙 小芩仙 盖七省 馮子梅 賽呂布 一陣風 賽月樵 林筌玉 金鑲翠 吳新寶 紅菊花

雙斷橋 淮行善 演得子 定軍山 柳林池 雀雙獅 演圖 頫大四 演淵城 合玉姣 演拾鐲 特活絡 頫門閂

鳴盛瑞記梨園

十一月初八即禮拜五日戲正本每日連演梅開二度全傳卷一

(盧杞祝壽)

全班文武名角協力分配拍演

夜演奪標雙出頭

(花盃告狀)

婆媳首本 森美人煊

韓湘子登仙

鳳情九首本 新蛇王蘇 靚芬仔 公脚潤本

日價 特等大洋二角 頭等大洋角半 二等大洋一角 三等大錢八十

夜價 特等大洋三角 頭等大洋二角 二等大洋角半 三等小洋一角

鳳舞臺

告白

啓者本舞臺是開幕以來承蒙紳商學界聯袂前來觀劇無不讚美曰此環球中第一班坤角也演文則唱工如陽春之曲演武則技藝似蓋世之雄以開演以來座無隙地今當期滿全班赴蘇演唱本臺無以為報於初七八夜為至排成各藝員拿手好戲聊申敬意倘有周郎癖者早臨定座為盼 本臺主人謹白 乙5679

(餘屋召租)

寶善街怡園樓下門面一間欲要通進者房及樓上均可相商若開酒肆棧櫃店莊客子號合意者速來面談租價便宜 乙5699

禮拜五

奉諭拍賣 浦東地產 瑞和洋行

准於十一月初八日下午四點鐘在本行內拍賣奉公堂諭將道教齋押款過期不贖之浦東爛泥渡鐵南首即河塘地一畝一分三厘一毫上連平屋十八間均歸一莊拍脫該地係美冊第一千五百五十一號如各客欲知詳細者請至本行面詢可也此佈 乙5619

禮拜五拍賣

外國書籍

魯意師摩洋行 始創自同治十三年即英一千八百七十四年

准於十五日十點鐘在本行拍賣各種中國英國法國上等書籍字典冊頁畫圖等類不計十三四日先可閱看此佈 魯意師摩洋行啓 丙821

禮拜五拍賣

武昌機器鉄廠 寶和洋行

准於初八日下午二點鐘在浙閘橋北警察局南首川洪路拍賣舊路一百餘担織布機器十四部碾米車二部軋床一部車床一部腳踏車床二部鑽床一部六石架一部印書車一部蕩千一部花車一部天秤老虎鉗紫銅管鐵管一切另星鐵器什物不計此佈 丙815

禮拜六拍賣

魯意師摩洋行 始創自同治十三年即英一千八百七十四年

准於初九日十點鐘在本行拍賣外國各種藥材電扇電氣像生各色拍照像生鏡頭小照片子小照薄子香水香皂頭刷什物並頂美衣料廿五套等貨不計此佈 魯意師摩洋行啓 丙820

禮拜六拍賣 箱頭什貨

寶和洋行

准於初九日下午二點半鐘在本行棧房內拍賣為司格二百餘箱香瓶酒十餘箱線襪四箱牛毛一百八十担洋針三箱十磅市布一包八四布一包樣子布五疋自來火燈罩二箱元鐘洋傘紙頭牛奶洋燈白豈火油爐皮袋茶藥小絨毯小火輪鍋子一只鐵絲繩皮帶黃包車八部一切另星什物不計此佈 寶和洋行 丙988

禮拜一拍賣

公信貨

准於十一日十一點鐘正本棧房拍賣三磅半至七磅軟硬棗岳陽樓官誥圖財星照壽圖鹿美人祝壽圖綠氣球立馬牌各種洋紵布等餘貨不計此佈各貨均限二禮拜內出清 老公茂洋行啓 丙88

禮拜六拍賣

啓者禮拜六即初九日十點鐘在本棧不限價拍賣各色海馬牛牌鵝牌黃馬褂等呢及各種八仙母子利市洋紅標等貨此佈 義記洋行啓 丙817

禮拜一拍賣

五金雜貨

魯意師摩洋行 始創自同治十三年即英一千八百七十四年

奉西洋領事諭

准於十一日上午十點半在本行隔壁棧房拍賣熟鋼條一桶爐柵鐵九箱密金爐五十五桶救火粉念五箱火車油大保險箱門小車床各種鐵器物件並糖醬水鑽耳環象皮攀根鋼萬而考不令蔴絲汽表船燈羅絲板羅絲釘老虎鉗管子鉗弓鑽油背回牛較表刷子打字機器煤鑿鎔金爐水龍皮帶鋼條龍頭水櫃邦浦鉛絲繩銼刀鋸子銅有箸打樣器火油爐鉄沙布鐵鎖番占鑞救命圈機器皮帶料管子鎯頭白鉛瓦圖香機器煤針銅鐵掃帚機器油並新舊機器電線絲金邊木爆一應新舊鐵器什物等貨各寶號欲看者拍前隨時可觀此佈 魯意師摩洋行啓 丙819

禮拜一拍賣

瑞和洋行

准於十一日下午二點半鐘在本棧拍賣花縐綢呢各種香皂絨衫剪刀墨水江墨水筆外國書花鐵盆洋襪手套各種洋酒吃食荷蘭水氣管樣子布包毛絨以及車床一部又由華比棧日前搬來被焚雪茄烟紙烟烟嘴等不計此佈 乙5981

(遺失支票)

今由安和號支敦餘莊十月十六日期第五十九號九八元一百另四兩八錢瑞成號支廿二兩五錢十六日期十三號九八元二十二兩五錢此票業經遺失當向該莊說明作廢望各寶莊號中西八等切勿收用恐未遇知特登申新兩報聲明 春生告白 乙5992

(遺失莊票)

今遺失崇餘莊第一萬七千另四十五號十一月十三日期票九八元二百廿兩正已向前途說明作為廢紙望中外各商切勿收用此佈 復昌□啓 乙5991

禮拜二拍賣

首飾 瑞和洋行

准於十二日十一點鐘在本行拍賣揀選頂上金鋼鑽珍珠及各色寶石嵌鑲戒子耳圈胸口針別針叉各種金錶金鍊等不計以上之物送冬至賀禮最為合宜如各客欲買者先一日至本行寫字間面觀可也此佈 乙5970

(被累聲明)

啓者虹口天潼路廣興衣店經理劉冠南於十月廿二夜逃避無踪被累商款計洋一千八百餘元股東彼此推諉以致無從追究迫得聯會廿六戶公議除已具稟公廨備案及登申報聲明之外刻於十一月初六日業已公行盤與德豐號管業盤價洋陸百五十元當日如數收足先行照數均派餘外俟劉冠南查有着落再向追找辦理今再聲明 被累廿六戶公啓 乙5977

(遺失提單)

今因上年十月十八提督輪進口(丄)嘜烏棗四包計提單一紙在途遺失已向該棧掛失倘有中外人等收得以作廢紙恐未週知特此登報聲明 南市晉德棧啓 乙5969

(提單遺失)

十月廿八日甬興進口第一號提單香粉七十八件木屑六十二件該提單遺失已向寧紹公司補給延單出貨其原提單拾得作為廢紙特此聲明 屠甡記告白 乙6889

(遺失棧單)

今遺失正大棧闕字第八十八號二月初二磁器棧單一紙計七件已向該棧說明作廢望各寶號切勿收用特此聲明 陳春記具 乙765

日信大藥房 牛痘苗已到

乙5456

(廣東彭壽堂聲明假冒)

真一分時止血 止痛玉樹神油

本堂秘製玉樹神油其奏效之神速無出其右專治牙痛頭痛肚痛腰痛心胃氣痛風濕骨節諸般酸痛立見奇功而治水火滾油湯燙刀槍跌打損傷一切瘡毒外症尤有藥到病除起死回生之功每晨搽服少許能治痧痧喉症瘴疾傷寒及暈船嘔吐不服水土諸患治愈疑難怪症數以萬計衛生者預置一瓶勝延良醫在家近有奸人用薄荷樟腦等油冒充此油到處混售然偽油色綠性烈不能內服真油性和易服色黃而香較之自分真偽大瓶一元每打十二瓶十元小瓶五角每打五元上海拋球場南首河南路三層樓七號洋房廣東彭壽堂啓 乙5133

(徐亦淮鑒)

汝祖母悲淚過切舊病復發危在旦夕徐門只汝一人承祀倘有不則家中產業歸外房承受豈不可惜店中之洋愚已了結見字速急來舍決不賣罰此佈 乙5969

上海老永和名酒

本坊創設越東以歷三百餘年所造美酒名播全球久已膾炙人口紹興所製真正金三星老牌純釀花彫發售此酒自三十年前現裝洋瓶銷售英日等國皇宮讌會送禮無不喜用此酒至於質之濃厚色之清冽香之芳馥味之馨醇遠勝他家十倍售價每大瓶大洋三角美酒難得佳釀莫求請速惠臨四馬路麥家圈口為荷 乙5830

(盤店聲明)

啓者美界天潼路七十四號廣興車衣店於十月廿九日倒閉以後各上行公議將該店生財貨物店基一切盤與德豐號受業倘有廣興往來一切帳目與德豐號無涉恐未周知特登申新二報 德豐號白 乙5913

瑞昌木器號遷移

本號向在四馬路開張十有餘年貨真價實現在遷至三馬路大舞臺隔壁開張本號出售真正老牌紗罩大小全銅中國式鐵床以及各色板椅黃黑藤椅英國頭等大小保險銀箱新式汽車各式東洋車燈自來火燈罩龍頭各樣木器俱全 瑞昌木器號白 乙5383

戴聲義

汝離蘇後不知下落家中父母甚為憂慮汝如一日不回家父母一日不安心倘若在外用度不敷可即函寄吾處或函寄蘇州毓汝以免汝父母倚閭盼望之囑 [illegible] 上

油布出售

本行獨家經理英國名廠所製上等黑油布蓋布雨布等類存貨甚多價廉物美賜顧者請來購買可也 美最時洋行啓

啓新洋灰有限公司廣告

啓者本公司係承受唐山洋灰公司老廠另購外洋最新式機器旋窰等創設新廠自丁未臘月新廠開機以來出貨加增行銷愈廣灰質經本廠西洋化驗師悉心研究精益求精寄由德國國家灰柏林及日本關東都督府上海薛爾惠君各化驗所驗得灰質之細勁力之堅日增月加凝結之遲速合度超出英國各工程司於西一千九百另七年六月所定之成色單實與外國最高等之洋灰相伯仲能信用日廣故京漢京奉京張正大南滿洲津浦南北各鐵路紛紛訂購名譽日隆尚有機器製造之紅磚花磚洋灰瓦水管砠子上等頂無論零躉交易均可本公司總經理處設在天津海大道英租界並在北京奉天大通烟台牛莊青島上海漢口南京鎮江各埠均設有經售處如蒙 賜訂大批價從廉交貨不誤期限所有洋欵及各種磚瓦等件重量式樣大概用法另刊有華洋文廣告 賜顧諸君請向本公司面議可也

申報第一張後幅

大清宣統二年庚戌十一月初八日 二張

西曆一千九百十年十二月九號禮拜五

感謝沈製生髮膠神效

又製專治咬髮癬藥連用三天永保不咬續採生髮膠包可重生不靈還銀每洋二瓶每瓶大洋四角

予自庚子遭拳匪之亂隨父母僑居滬上不料一病兩載骨瘦如柴鬚禿如尼求方覓藥終無一效閱新聞報益滬弄集益里二弄對門八號醫藥室秘製生髮膠神效先購試用兩盒將禿漸見發枝今又着小婢奉洋二元請選上好乞付四盒行見還我本相總當逢人說項以揚仁風 天津旅滬女子

前幼女學堂教習吳湘雲寓本埠西門武聖宮前○沈製生髮膠售價每瓶半元每料六瓶二元五角

乙5983

衣米募款

敬啟者敝堂歷屆冬令不下施米千餘担施衣三千餘套之譜是以需款浩繁而貧民之望遍濟者無不翹首引領以為定例之頭施也奈今歲市面蕭條至於斯極敝堂衣米等款分毫無着同人等仰屋興嗟計無所出惟有懇求海內諸大善士不吝廉慨隨緣樂輸懷推食食人之心作解衣衣人之舉但祈源源而來多多益善則天道好還報施不爽積善餘慶之語大易不予欺也無任迫切盼禱之至

滬北廣益善堂全人公啓

辦香廬驥製半夏聲明

黃帝與岐伯論咳嗽岐伯謂五臟六腑皆能使人咳咳最傷人能使百脈空虛臟腑牽動予謂無論五臟六腑之咳皆必假道於肺故肺為藏痰之器即是明証至推其生痰之源其由脾土虛濕清者難升濁者難降留中濁而成痰故治痰必先治脾脾運既健則痰自化矣然痰亦有五飲亦有五若痰在脾經者名曰濕痰其人面黃嗜臥腹脹食滯痰在肺經名曰燥痰又名氣痰其人面白氣喘寒熱不樂痰在肝經者名曰風痰其人面青躁怒偏溺秘濇痰在心經者名曰熱痰其人面赤心痛口乾唇燥痰在腎經者名曰寒痰其人面黑足寒心多恐怖若素盛今瘦名曰痰飲咳吐引痛名曰懸飲身體疼重名曰溢飲氣短不臥名曰支飲嘔吐背痛名曰伏飲以上五痰五飲古人治法不同惟我崔氏驥製半夏竭盡心血功能出奇制勝不論各種痰飲咳嗽服之靡不立起沉疴**永無再咳之患**近更精益求精匠心獨運凡多痰之人服此半夏**能將已成之痰淘汰化為精液以補天一之水其汰出之頑痰或走大腸或從口吐此法為古人所未有儘可面試神驗昭彰**諸君必須牢記惟崔氏驥製半夏有此奇效但因世風不古每有毫無實驗之藥給人牙籌抄襲告白居然大言不慚欺騙同胞更有明目張膽仿造偽藥本主人深惡而痛嫉之用特敬告中外采藥諸君必須辦香廬下加驥雲氏三字認明藥紙包上及仿單上**驥雲氏**肖像半夏上有驥製兩字尤須認明五開間門面驥雲氏督製招牌方不致誤者藥紙包上混稱辦香廬主人肖像及一開間門面者便是假冒本主人已經稟明**農工商部**立案改稱**崔氏驥製半夏**以昭慎重大盒洋兩元四角小盒洋一元二角每料六大盒洋十三元二角批發格外克己如無滑路可以退藥還銀

上海盆湯衖過絲業會館**五開間**門面**辦香廬驥雲氏總發行所啓** ○製藥所仍在北京路根德里內

乙5768

延年增嗣

彭壽堂主人惠鑒僕四代單傳先嚴生予兄弟三人僕居其次長兄年未弱冠而亡三弟授室後不半載又攖瘵謝世僅僕一人延宗祧予一線而稟賦素薄自娶荊妻九載未能生育丁未戊申連納簉室三閱寒暑而蘭徵未卜熊夢虛占以致心緒不佳精神益為未交先泄且腰酸足軟心悸頭眩廣大延醫服藥咸謂陽虧精薄不獨育麟難望且恐壽命有關僕承先人付託之重年逾不惑後嗣猶虛百世宗支由我而絕惟有控懲遂涕而已去秋內弟自申回里贈余補血生精如意丸酒各二大瓶係在上海河南路彭壽堂購得極稱功效神奇僕猶未深信內弟再四勸服力言此藥性味和平有益無損與市上所售者不同姑照法服之三天後即覺精神倍長疾苦胥捐連服七日則丹田煖氣薰蒸臨事堅久不至如前日之委靡不振矣今夏內子得產一雄彌月後設湯餅會賀客盈門且謂僕狀貌豐腴大非昔比而二妾亦產一女合家欣慰余既獲再生之福又免後嗣之憂皆貴藥房之賜也飲水思源先謝大德茲託麥季高君再購一料以資調攝勝服賚茲藥萬倍也此謝財安蘇城閶門內梁公館貞吉氏頓首○

東彭壽堂台鑒僕先天不足自幼多病甫逾弱冠陽事即痿從此艱於子息年年盼望卒賦子虛愁悶之際每念同父昆弟雖有五人幼時已殤其二伯仲與余均嗇無後中年以往伯仲復相繼即世嗣一脈之香烟惟在余一身為此歷就醫治服固本培元各劑病勢漸愈而子息仍缺之去年到杭州陸仲芳表叔家見伊兒子數人幼者尚在襁褓其長者八九歲五六歲四五歲以次蟬聯頗得佳趣竊思此君十數年前久患陰斷歷娶姬妾夢熊維卜與予密室談心咨嗟歎息猶在目前今別久重見精神則煥發矣兒女則成行矣問其何術致此則曰予三十年以前夙患羸弱三十以外仍艱無子今後身體健旺子息盈前者皆彭壽堂補血生精如意丸之功力也僕與言之下恍然大悟乃曰延年續嗣自有真方惜我不早遇耳因即託信局購得彭壽堂如意丸四瓶服其一半覺精神充足臨事奮發四瓶服完拙荊實孕今春得產一男快樂莫名親友來賀咸謂數房祭祀得以承奉微如意丸之力不及此藥石效靈竟如操券實任難得僕因親友之言愈加感激欲推廣寶室功德俾天下之無後者謹以求嗣得嗣固有其藥無致蹉跎失悞則僕之私願獲伸矣為此肇述望即登報并謝壺安興化白駒場蕭義孚拜謝

上海河南路七號彭壽堂錄

乙5781

上海商務總會經收皖振廣告

今歲皖北潁蒙懷亳等一帶地方慘遭水災飢民數百萬流離困苦情形迭詳各報想均覽及茲准皖省旅滬紳商囑向商界勸募救災恤鄰義不容辭除將捐冊分寄各省埠商會同為勸募外尚祈 本埠商界諸大善士俯念皖省災民奄奄待斃轉瞬嚴寒無衣無食勢必咸填溝壑速賜慨解仁囊或者轉相勸告俾災民獲延殘喘曷勝翹盼禱之至如蒙 捐助請交本會彙收隨即掣付收條按期登報以揚仁風此啓

患痔瘡者注意注意

僕患痔漏一症有求死不得之苦緣賤體本弱常多疾病前年自患痔漏以來流血流水幾無已時以致血液日耗正氣彌虧身體愈加委頓不但不能任事且屢次大痛暈絕[illegible]寒心恐有性命之憂於是博求醫藥廣試各方無如內服則多用苦寒非惟無效反加刻削脾胃呆神索奄奄一息若外治各門或用線繫或用艾灸或用針刺均屬硬做痛而且險不敢輕試就中惟薰洗稍為和平然歷試數種亦有仍然作痛者其最妙洗藥不過暫時安靜不久便發發時還洗終不脫累到今夏六月迫於要務赶赴漢口宿棧第二日痔瘡頓然大發痛極聲嘶用舊法薰洗勢仍不退輾轉床蓐莫可如何幸承同棧友人指示上海望平街大陸藥房有內服三十六種痔瘡斷根丹及外治芙蓉花兩種妙藥眞是靈效非凡三月間此地萃升恒洋廣貨號內蕭仲箎先生久患惡痔因閱報章知該藥房治痔之藥購得雙料兩如照法服用藥盡而痔消至今不聞發作此明證也僕聞之不勝欣喜即發信託買各兩盒依法用之其痛即止次日覺肛口墜重之勢大見輕鬆臨廁則艱苦之情變為暢快迨藥用完頓覺行走體常竟日不倦肛門緊束中氣漸強入夜歸棧撫之其患全除眞可謂脫苦海而登衽席矣用藥不過四日而遠年宿痼盡數剗除則前數年皇皇求醫藥徒勞無功豈非命數也哉今日身體強健快樂異常感念大恩爲肅蕪函鳴謝北京西門直柳巷胡同費迪謙拜謝

乙5800

要聞二

順直諮議局呈請彈劾警道 天津

○直隸巡警道稟准督憲改正全省警務區域每縣劃分五區縣城為中區分東西南北四鄉為四區按照諮議局定章此為單行規則應交該局決議然後施行乃直隸官場并不交議故該局於前日曾據章質問巡警道答覆略謂警務為國家行政地方議會不應干預而該局則謂警費出自民間確是地方行政遂議定認為巡警道違背定章侵越權限由該局呈請督憲彈劾聞該道舒鴻怡已稟准辭職矣　又聞議員孫洪伊昨由京特函該局謂人事勞勞不克到局有負職守決意辭職該局各議員於會議上討論咸謂孫君為全局委託辦理請願事苦心孤詣多著勤勞公決挽留不認告退

贛諮議局電詢預算疑義 南昌

○贛諮議局日昨電致資政院云諫日閉會後奉咸電已呈准於二十日開臨時會辦理惟尚有疑義數端（一）咸電所稱鈞院正議節減冗費以資彌補一語其節減之範圍如統括總歲出地方歲出在內恐與本局所議移緩就急酌盈劑虛之結果致有衝突將使本局為無效之議決應請聲明（二）贛預算册有籌備經費預算册一種內分軍政司法教育民政實業五類其後三類預算似仍歸入地方預算正册內交議應請咨部核復（三）度支部庚電對於地方歲出有飭令核減若干之欵今撫交預算案仍係原册之數本局議決是否應照部電辦理抑有認為核減不當之處得由局變更議定應請明示以上三端乞速復以便會議江西諮議局叩號印

皖礦總理兼任議長之波折 安慶

皖紳洪恩亮等稟憲政館電　憲政編查館鈞鑒現聞有以不知名之人電呈礦總理方編修未便兼充議長此事全省諸鉅紳均未得知查方編修充礦總理係由在京皖紳暨在皖蕪甯滬贛湘各路礦會諸正紳全體公舉奏派現已由該編修組織涇銅礦務公司集股逾三十萬不日開工全省企望衆股東倚賴關係固屬重要即議長亦諮議局全體議員公舉不能以私見妄請去留且二者均以本地方人辦本地方事礦務係實業與議長並無妨礙查江蘇張修撰謇兼差多處仍充議長方僅總礦無難兼任應請鈞館主持仍予兼充議長以靖浮言而維大局洪恩亮趙曾重吳傳綺姚永概劉廷鳳方守彝康達暨蕪甯贛各路礦會代表公叩

憲政館致皖撫電　安慶撫台鑒查議員不准兼差准兼辦學務係因學務為本省紳士應辦之事現據皖省紳士洪恩亮等電請令礦總理方履中兼任議長等語該議長如令兼任究於職務有無妨礙希即查明電覆　憲政編查館宥

東京通信

▲亡國學生之調查　日本之朝鮮留學生現在總數五百八十四名內有官費生三十餘名餘皆私費生

▲日本關稅與列國之關係　日政府準於明年七月十七日將現行條約廢去改用新關稅法實行以後其於各國通商貿易上大有關係茲特查明如左

⊙第一種　（日本協定者）　德國　法國　奧匈國　瑞西　俄羅斯　義大利　加拿大　以上七國日本貿易總額輸出五千九百萬元輸入五千萬元（最近統計）

⊙第二種　（日本協定者）　英國本土　香港　荷蘭　荷屬印度　比利時　清國　以上六國日本貿易總額輸出一億六千九百萬元輸入一億九千七百萬元

⊙第三種　（通商關係不重而未協定者）　西班牙　葡萄牙　瑞典挪威　墨西哥　秘魯　丹麥　以上六國日本貿易總額輸出六十萬元輸入百八十萬元

⊙第四種　（日本關稅政策上尚有餘地者）　美國　澳洲　英領印度　海峽殖民地　菲律賓　布哇　以上六國日本貿易總額輸出一億三千萬元輸入一億六百萬元

▲又有歸化日本之清國人　西歷十一月二十六日內務省告示云清國人張豫齊等十一人前以日俄戰爭時甚忠心于本國之軍事其志堪嘉今由本人稟求歸化准照有功勞于國家之外人條例許其入籍

▲對清貿易協議會　東京實業聯合會因改良對清貿易品之品質及價格並議在清國樞要之地設立製品檢查所一案特於二十八日午後二時在該會事務所開臨時協議會商議一切

東三省通信

▲黑省強鄰壓境邊防日急前經黑撫屢次照會錫督並咨請中央政府速行編練新軍以資鎮懾無如財政支絀難達目的刻下形勢日迫一日練兵一事尤不可緩故黑撫日前特委民政司趙醴泉司使赴奉稟謁錫督面陳黑省大勢及增加兵力振興自治與官制財政改革等事萬無可緩之情形業蒙錫督照准聞擬由此次新借之美欵內撥給若干以充該省邊防之費

▲俄國西伯利亞鐵道及目下敷設之黑龍江鐵道各工程雇用我國之苦工為數甚多近三個月以來據俄國海關之調查不下三萬九千人所得工價每年約四五百萬盧布俄人恐此後各項工程日多則來者尤有

加增之勢因是俄國苦工必受影響遂有主持禁止華工之議現正與鐵路公司協議排斥之方法

▲南北滿洲高粱遍地最合於製紙原料故日本之工業家近在關東地方着手製紙者頗不乏人今聞俄國叔鐵利斯崎商會亦擬以資本二百萬魯布於哈爾濱創設一大製紙工場製造各種紙張消售于中國各內地以與歐美所出之紙品競爭利益云

分類新聞

政界

法司詳明財政局預算不符狀況 杭州 ○浙提法司李廉訪日前詳明撫院謂各級審判廳常年經費前奉部駁減銀十一萬二千兩按照原表人數擬扣初級推檢月俸僅三十餘兩恐不足以保持司法獨立之地位擬照預算表册暫按六成給發即經電請法部在案現查財政局送到宣統三年預算比較表第八項載除巡丁工役二項照支外餘均按六成給發等語查前奉部駁專指員薪一項嗣奉法部電飭審判廳常年經費應分官俸役食等項以各廳審判檢察書記等薪俸爲官俸承發檢驗等吏及庭丁雜役警察等工食爲役食是員薪與役食之界限業已劃清自應遵照法部電飭各廳自書記以上統按六成給發承發吏以下仍照原數開支此次財政局所造表册係將承發吏及檢驗吏兩項亦歸入減成之列殊與法部所分員薪役食不符況開廳在即所有各廳承發吏檢驗吏兩項屆時尚須照原數開支云

贛撫募集公債之無效 南昌 ○贛撫馮汝騤前因財政困難籌辦新政無款動放擬辦公債業經照會諮議局議決復院以便請旨施行惟諮議局議員人等對此問題不甚贊成擬懇當道縮小辦法不久即當呈請實行矣

高藩即日晉京之原因 武昌 ○鄂藩高凌霨方伯晉京陛見經瑞督於初一日委法司馬吉樟署理藩篆候補道梅光羲署理法司已紀前報茲聞高方伯本擬初二日交卸起程因馬署藩須於初三日接事乃從馬意於初三日卯時送印後當即起節乘快車晉京聞高藩晉京如此急遽其原因蓋不僅在陛見一方面因郵部對於鄂境川粵漢鐵路借款草約四國催逼調印此約爲張文襄派高方伯與湖北施鶴道會廣鎔起草故急召高到部磋議以爲簽押後分謗之地又郵部近爲鄂路事特派龍參議建章丞參上行走王觀察孝繩於初一日抵鄂調查湖北商辦鐵路公司內容其謁見鄂紳外貌仍云部中必極力維持商辦實則若輩皆爲參預文襄訂定草約之人固無日不視借約速成也

警道整釐警政之一班 長沙 ○湘省巡道桂夢九觀察自到湘以來對于巡警應盡職務頗能實心經理茲就其近日所施行政令略舉數端如下 (一禁烟之嚴厲) 桂道於日昨沿途張貼示諭於土膏店及吸戶之管理異常嚴厲訂定章程數十條凡土膏店及吸戶見之者莫不各有戒心聞桂道並派有密查員數十人每日分赴城廂內外各處專查土膏近日以來迭次查出私相買賣及私行吸食案件均從重責罰以故各土膏店多有因此而歇業者 (一整頓之認眞) 湘省省河水巡警經桂道劃分六段其三汊磯靳江河二處巡官常不駐船經桂道查悉比即札飭該總局略謂本道查得三汊磯靳江河兩段巡官每有擅離職守之事實屬不成事體仰即傳知各段嗣後務各認眞辦理不得仍前疏懈如有再蹈故轍經本道查出輕則記過重則撤委決不姑寬 (三形式之整肅) 湘省巡警服裝向來僅發單夾各一套以故每逢冬季其畏寒者或著長袍或攜火具殊不雅觀桂道爲整頓形式起見特各人發給棉衣一分以資整肅而示體恤

軍界

蘇省徵兵期滿退伍 蘇州 ○蘇省前次所招各徵兵已屆退伍之期督練公所吳觀察因人數衆多恐一散歸或有滋鬧情事特多派稽察員沿途照料送歸原籍蘇撫程中丞並於初五日親赴楓橋營內發給退伍文憑面加獎勵命退伍各兵家有農田者一律完納半糧並每兵給月薪一兩以示優待各徵兵聞之無不喜形於色

咨行停止陸軍振武學生津貼 杭州 ○浙撫增中丞日前接准陸軍部咨開案據軍需司呈准浙江巡撫咨准該省諮議局議紳公同議決停止本省無關行政經費之支出案分別應解應停開單咨請查照核復施行等因到部查單開留日陸軍振武學生每年津貼一款既據司道邀集監理官暨各議紳等公同議決於本年正月初一日扣算起照公布爲一律停止之期自應照准除札飭駐日監督處轉飭遵照外相應咨復貴撫查照辦理

新勝營水師又將攔截江北流民 鎭江 ○江北徐海各屬貧民每聞逃荒爲名於冬間南來索討滋擾業經江督派員分往清江揚州七濠等處設卡堵截惟七濠一員委員祗能在陸路嚴堵乃貧民往往駕船前來由東碼頭登岸近以陰雨連綿朔風嚴厲難民來者絡繹不絕駐鎭新勝水師各營督帶徐寶山都戎特派師船認眞巡查如遇江北難民乘船來鎭立即嚴行攔截務令轉回江北勿任登岸以免騷擾閭閻

學務

考察農業學堂章程 長沙 ○湘省奏辦農業學堂自開辦迄今已經七載因監督迭次更換以致成績毫不足觀前次該堂監督張觀察拔辦以來頗能認眞整頓以該堂章程尙未完善爰於日昨派委劉曹兩君分赴廣西湖北兩省農業學堂詳加考察以資規仿聞兩君已於日昨附輪前往矣

寗鄉族學之發達 湖南 ○寗鄉在籍總兵湯軍門壽吾擬開辦族學自行捐銀一千兩以爲之倡爰於日前會商勸學所研究辦法現已預備一切不日即當開辦矣 又該縣勸學員楊君俊勳於日昨奉到邑尊照會飭開族學楊君嘗即會商族間公舉楊君春閣爲學堂董事提撥修譜餘款八百餘串作爲開辦費其常年經費則由祠租項下每年撥交二百石現已公推楊君汝勳部署一切矣

實業

贛省開辦森林學堂之規畫 南昌 ○贛省王提學會同勸業道傳觀察詳准撫院就南康府屬白鹿洞書院基礎略爲修造開辦森林本科於高等農業學生之內酌撥畢課所有該堂改造工程業經會委李仲濤

君督匠估定工料銀四千餘兩現已雇木工五十餘名預備起行前赴該處開工興造以便下學期定行開課

湘路開辦房鋪租股之廣告 長沙 ○湘路總公司日昨出有廣告云照得本公司開辦房鋪租股應由縣會督飭各團保先行挨戶調查按照各佃戶每月租錢若干造具清冊每年酌提房租一月勸購股票歸房東承認并由佃家將此一月佃租代房東交收股處核收立取憑單以憑填換股票仍由各佃家將此股票交給房東以抵此一月之房金茲准長沙善化兩縣函商擬將此房股歸于兩縣所設之城會事務所經收即由縣會知照城會紳董督同團保前往調查俟股款繳到即行發給蓋印憑單交各佃戶收執以便隨時掣換股票轉交房主其城會事務所設立省城太平街賈公祠內凡城廂內外各房鋪月租希即儘十冬兩月內一律送交城會照收當取憑單立即來本公司換票起息以取快便而昭劃一幸勿遲延致誤期限是爲至盼此係代各房主營業獲利之事與各項捐輸迥然不同知各業主俱欣然樂從也

勸業道擬章取締錢莊之爲難 杭州 ○勸業道董季友觀察以省城迭次錢莊倒閉特擬取締章程詳請撫院察核在案奉浙撫批令轉行商會核議由會轉致錢商去後茲悉各錢業商人於前日在錢業會館開會僉云鼎記慶餘慶豐等莊倒閉查其存欠帳目均有盈餘十數萬之多即如會已按月造報試問擱淺後勸業道如何維持況錢莊均因收欠維艱致有周轉不靈之虞如勸業道有特別保護方法始可承認擬即造具具節略陳請商會轉移矣

雜記

偉哉陳忠愍遺蹟之保存 太倉 ○吳淞口舊砲台基址前闢商埠時詳請拆去至今僅存一阜該址爲道光二十五年陳忠愍公殉難之處父老至今猶能口稱指畫其遺蹟者今秋由寶山紳士王樹基等發起擬立陳忠愍公紀念碑亭於此並附設公園贊成者頗衆查該地爲南洋公地已由張季直殿撰設立漁業公司稟准前江督劃撥二百餘畝以爲商船學校之需須由錢印霞太史商請劃撥十畝爲建築褒忠公園及碑亭等之用張紳以此舉足資觀感深表同情慨允劃讓業由羅店商會總理朱詒烈寶山農務分會總理陶慶豐及吳淞商會總理謝諤光等擔任籌欵並聯名呈請督撫兩院咨部立案矣

傷哉高資鎭鄉民之碾斃 鎭江 ○鎭郡西南鄉高資鎭地方日前有鄉民某甲因在軌道行走適中班火車飛駛而來避讓不及致被碾斃霎時頭部破裂腦髓迸出觀者如堵目擊慘狀咸爲傷心現聞已由鐵路公司照章給洋以示撫邮矣

慘劇哉官渡船之沉沒 湖北 ○武漢雖一江之隔平日一葦可航然一遇巨風波浪滔天即長江大輪亦不能橫擺過渡故每遇風雨甚急之際往來小輪江船划船無不一概停渡交通頗不利便是以官家特在武昌大堤口漢口龍王廟兩處各設一官渡局以官欵特造寬底大帆船二十餘號專爲波翻浪湧時過渡之用近年因當事者瞻徇情面舵工水手均由大力者薦來以致各官渡走錨水手落水艙面乘客落水等事時有所聞上月晦日雨雪霏霏北風怒號各船均已停駛乃有漢口官渡第六號船裝載六十餘人由漢渡武距武昌江岸祗數武耳詎司舵者忽因畏寒把持不住竟至全船被怒浪打翻乘客悉遭溺斃惟四水手於船覆後攀在船底得他官渡援起而溺斃之搭客皆商業中人無一貧苦小民緣是日爲月底比與漢口各錢莊及行號均派人渡江收帳而武昌舖店亦有着人過江還欵者此往彼來以致滿船市賈是時又因雨雪交加齊匿艙內此數十人同死一隅無一逃出現在此船因屍身太多已壓沉於江底而被難者家屬連日在江岸號哭竟一屍亦不能撈獲誠慘劇也

宏偉哉八行書之效力 杭州 ○浙省候補巡檢程祖憲籍隸江蘇烟癖深痼面目枯槁上年初稟到得某大員提攜委辦江干警察適撫帥因公傳見烟色滿面精神頹唐於警務尤無門徑立傳警道令予撤差不料該員與某宮保素有戚誼乞到八行書大加運動即日改委衢州草萍司巡檢免予詞驗詎該巡檢又嫌途遙缺苦面稟藩司改委湖屬埭溪優差揭曉之後同寅豔羨到任三閱月合鎭烟燈已添開二十餘戶近因勸索工商陋規民怨日亟經某紳富臚陳劣跡向各憲轅具控尚不知仍能彌縫否耶

紀事

新發明之面面通

南潯胡君幹生新發明一種觀書器名曰面面通以便中年以上人臥觀之用其器以樹木爲之上下左右旋轉欹側無不加意足見巧思胡君本擬陳之勸業會因赴寧已晚不及陳列乃由潯君賓南等介紹於民部辦事員陸君將以帶往德國赴賽記者謂胡君發明此器其靈巧不減於泰西所出之觀書器且西人所造之器其機關撥捩處以銅鐵爲之此則純用樹木故尤難於靈巧惟此器僅限於臥觀之用而不能隨處移用爲稍憾耳昨承胡君帶至館中藉得一觀蓋亦我國製造進步之一端也

清談

異哉某國駐使之干涉 三五

異哉某國駐使之干涉資政院內政也資政院議員之秘密會議系屬內政上應有之事務系屬各議員應享之權利初非外人所得而干預者而某駐使乃欲藉邦交大題強加干涉試問各國議院中之會議有可禁其嚴守秘密者乎各國國家之內政有可任令他人干預者乎

甚矣某國駐使之強橫吾不知吾外部於此將若何樽俎折衝以資對付吾不知吾資政院於此將若何未雨綢繆以資抵制吾更不知各公使於此是否亦表同情以强肆其無謂之干涉

危乎殆哉吾國之言論權履霜堅冰先集維覈吾不禁爲議院前途痛矣而奈何尙有忌國會之速開憎議員之彈劾不以讕案爲詆諆即以公論爲橫議者

雜著

波蘭最近之狀況（續）（歐洲來稿）

又某轄波蘭境內其人多治實業其政府自其梟相執政以來逐波人動至數萬被逼者或病或死或於車中產子其事均見記載爲世界各國人所深知今且禁止波人築屋其有產業之波人亦被某國逼其棄產而轉授於某民波人不得已乃自組織一大會今其存欵之富可敵某國政府各地波人皆自成爲民主國一切銀行高等專門校均由波人自主其事行周濟之欵即波森一埠於近十年中已自四萬萬一千八百萬而增至十萬萬九千四百萬馬克故余因以正告虐波人者望其亟用他種方策而自覺悟波人之大可有爲也

記者曰近見此文亟譯之以告無國之民且戒無國之民之不可因無國而自棄也況今吾國家固所在赫然存在安可自甘於暴棄而不一振乎哉

請弗失覽

本行開辦以來已五十餘載矣特採泰西各國至精至巧之物運華且又貨美價廉如西人冬至之禮物既四具奶酥餅乾蛋糕洋糖乾菓蜜餞及美麗花炮精巧玩物金山蘋果每只重至磅餘英國火腿重至於三十餘磅真可謂從來未有之食品也若以此相贈未有不眉舞色笑者他若牛羊魚蝦野味水果管頭雜物任釀有三星白蘭地會師洛香味美氣香又有五金雜貨氈索油漆鳥鎗彈等物不可勝數皆採泰西有名之廠以運海上本行因現有剪辮易服之政令故特請英國上等精巧裁縫男女各一保配衣服時新合色使貴客無一不稱遂心也然本行雖是西人之物品而合宜於華人之用者亦甚多如綢緞絨呢花邊彩紐適合華人之雅飾倘貴客有意于此請早屈玉趾垂鑒為幸而本行亦格外公道也

英大馬路泰興洋行廣告

好時洋行白

本行今有芝利洋船於初九日抵申准於十一月初一日即禮拜一日開往香港爪哇等埠各寶號如欲裝貨搭客者祈請駕臨本帳房面議可也此佈

遺失收據

今遺失浙路公司第三期一萬七千六百七十九號存義堂戶八十股收據一紙已向總公司掛號作廢補領新收據為憑特此聲明

存義堂具

強筋壯體之效力

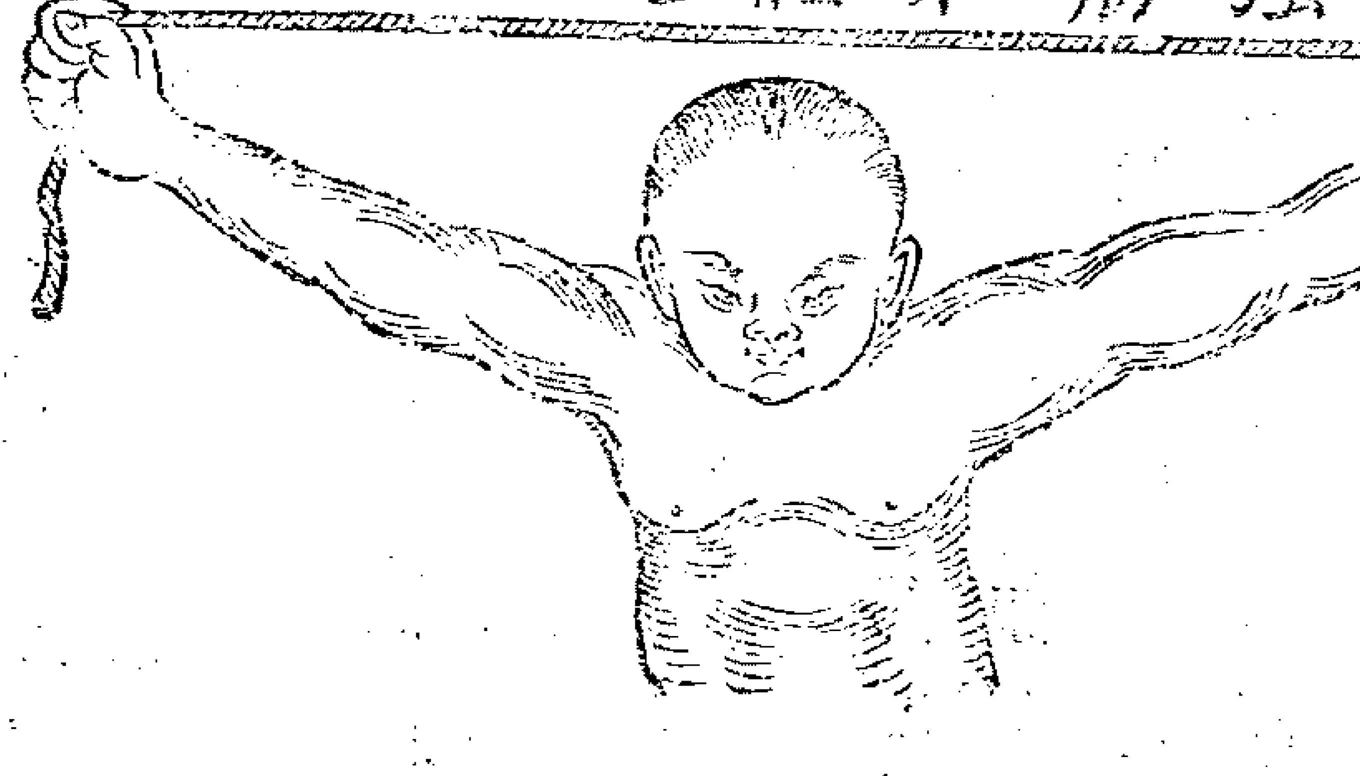

滋補樹皮丸功效

此乃非洲樹皮所製成（西國化學家試驗而得功能） **提精神**（壯筋肉） **補腎健陽**（固精增力常服能助壯腹筋發力） **助食物消化**

腸迴多生精液（以潤大便體弱力乏之者服是丸後宜隨時運動則） **四肢筋肉發力而得身壯力健之效**（果如安坐不動則發力于下）

半部是丸功力較大不可多服每次至多不得過二丸最佳每飯前吞一丸日服三次開水送下 **必見奇效**

一常人服之能強壯全身筋肉固腎健陽無遺精夢洩之弊

一文人常少運動少吸新鮮空氣以致胃呆便秘服之能健脾胃必得食量加增大便滋潤之效

一動作勞力之人服之能手足輕便無腰酸腿軟之苦

一思慮過度精神消耗筋骨酸痛手足疲軟者服之能精神頓爽四肢活潑

價目 每瓶一元 每打十元（託局函購原班同件諸公光顧請認明） **全球老牌商標**（每瓶附有值洋一角之） **認真券**（一張方是的真）

◎**總發行所上海四馬路老巡捕房對門五洲大藥房及南北兩京各巨埠大藥房均有經售**

咳嗽全愈

廣東彭壽堂獨創順氣化痰四寶半夏露治愈產婦咳嗽之鐵證

產後感冒最難用藥表泄則體虛不支塡補則淤濁留滯求其萬穩萬當出險入夷者其惟本堂四寶半夏露乎此露性極和平功最神奇無論內傷外感一切痰咳等症投之無不立效者前接杭省陳君來函為其尊閫道逢病愈之狀甚為詳悉其言曰〇內人久患痰火咳嗽苦不堪言頑痰壅塞愈吐愈多每遇天氣陰寒或勞役過度其發更劇自去冬分娩以後將近滿月偶失調攝遂致大發始以為老病常發無甚介意詎料愈咳愈烈臥不能安食不能下馴致肺痿失音吐血潮熱氣息奄奄將成癆症求頁醫購藥不知費却幾許金錢曾不得少效以紓內顧憂心甚焦灼一日閱報見半夏露告白左列證治有產後虛咳一條因道入購取一大瓶歸而沖服一大劑開塞傾盃之際但覺一種清香快人心意惟不知於病情何如探試動靜略停片刻覺腹中漉漉有聲似將胸膈蘊結之痰盡從下降未幾而大便一次頃刻遍身暢快思進飲食越日精神大振咳嗽頓止仍照常調服以冀斷根不發今一料既完業已平復如初矣防患未然不可不信為特寄洋四元即懇再發一料以備不時之需杭郡湧金門內陳省吾啓

每小瓶一元中瓶二元每料四元

上海河南路廣東彭壽堂白 5706

扶陽種子奏效快速

欲添子女〇欲廣嗣續〇必購衍慶丸酒〇確是種子良藥

孟子云不孝有三無後為大故伯道無兒為人生憾事然亦當盡人事以回天不宜全委於天命也僕素心操勞年將半百膝下猶虛因而遍購種子真藥以冀獲衍後嗣及閱見上海二馬路天寶齋參茸海狗腎扶陽種子衍慶丸仿單其言論方藥確為周妥實事求是洞中竅要遂即郵信托購一料按方信服又購婦科降生丹二料令室人調飲於此二年之中妻妾各舉一男從此桑榆暮景足可自娛真藥之功不可不表明而公之於世夫種子之原全在精血充足欲精足血充非裕其生化之源不可今扶陽種子衍慶丸功能化衰弱為強壯變繞指柔為百煉鋼固精種子旺氣血開胃進食服之立刻見效若非裕其生化之源曷克臻此奇功神驗聊誌數語謹謝主人製藥之婆心并告世之無子者速購一試方知僕言信而有徵也

秣陵潘爾疆敬告 5863

香水等物減價三月以廣招徠

因外洋運到大邦名廠頂上香水香粉生髮水擦牙水蘭髮水以及小兒痱粉等物一概特別克己 仕商賜顧請移玉面講或由信局遞寄亦可

上海英大馬路泥城橋東堍威濟大藥房廣告 5801

專治小腸氣立刻見功

廣東彭壽堂神藥到申〇立止牙痛斷根藥每瓶四角不論風痛火痛虫痛瘰痛及吃烟人牙疳等痛一搽即止且能斷根

小腸疝氣之症治藥紛紛如欲立刻見效實難其選惟本堂所製小腸疝氣膏藥力大效速與衆不同專治七種疝氣無論陰囊腫脹陰核偏墜諸醫束手苦痛難忍即將此膏貼於膀胱之處陰囊立刻縮小其患若失氣喘脹消步履如飛雖數十年老症無不藥到病除屢試屢驗百發百中誠治疝之絕世妙藥也每張一元如內服神效疝氣丸可將膀胱寒濕之氣一掃而空愈後保不再發一試便知每盒一元中盒二元大盒四元賜顧者認明上海河南路三層樓七號洋房廣東彭壽堂交易室懸上海縣告示為記托郵局匯銀函購外加寄費一成原局回件無誤遠方託友代買最妙 5797

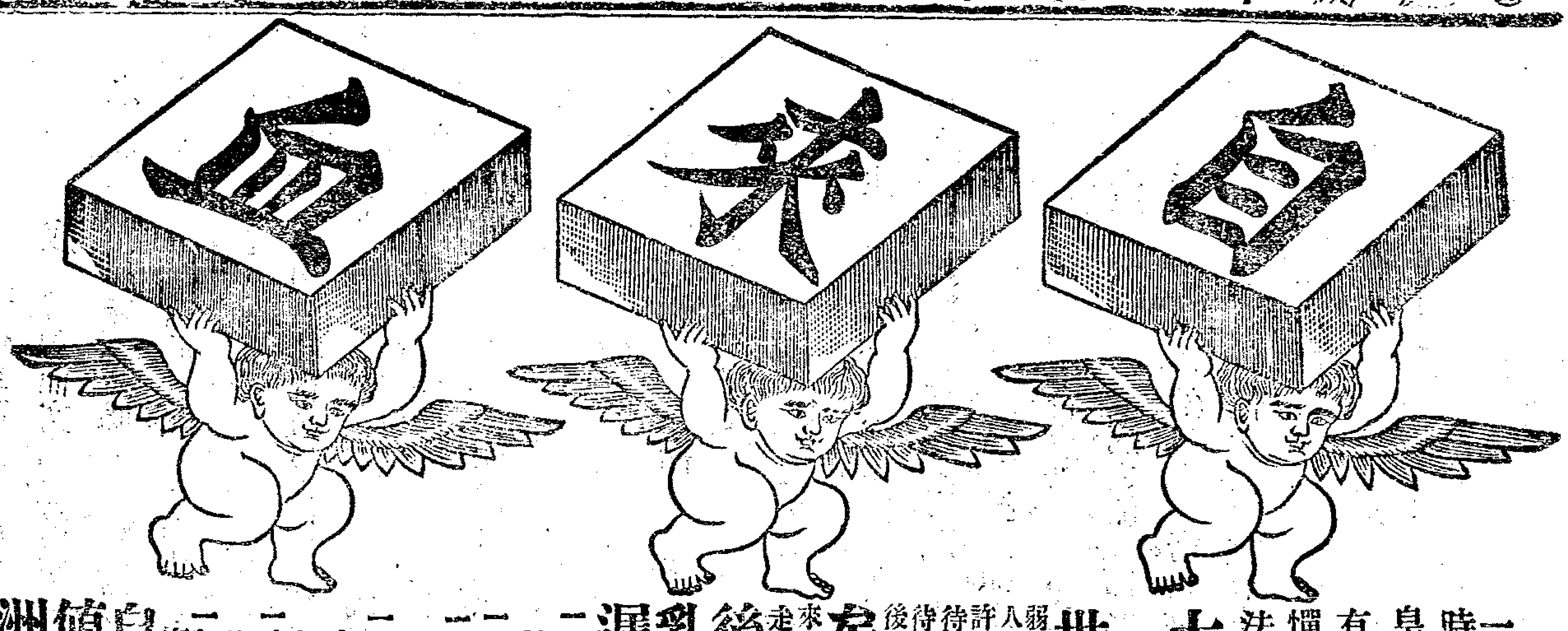

自來血之功效請認全球商標

一國之盛衰在於民氣而一身之强弱則在於血氣血氣者夫固强國强種之原料也現今爲鐵血相爭之時代故吾人所急當研究而不可緩者固莫此血氣若而自來血乃適出現於今日此自來血之方爲英國皇家醫生所定風行西土已數十年西國人民莫不珍之如寶如英國倫敦之皮皮臺根已立有百餘年之大藥廠均能精功製造每年銷數不下數百萬打今本藥房用借助他山之法不憚辛勞特運原料來華使心虧血少因而體弱無力者及早嘗服而得益血壯體之效果西人最精養血之法故能個個體質强壯無文武之別我華同胞切莫輕視此自來血蓋其中實有絕大之能力也

試驗法

世界開明萬事非有確實之證佐則萬不能道其實此自來血素增心經之血後其功補益全體亦可試驗而得之如應人(?)弱之面色紙白其血之虛也可知服此自來血七日之後察視眼皮之內皮則其色必能增紅未服自來血之前用針刺破手上之皮出血少許滴於玻片之上待既服自來血七日之後仍如前法令出血少許亦滴於玻片之上此兩玻片相對則後玻片之血必紅於前玻片此二者驗體質久虧者必得也如常人未服自來血之前先磅身體有若干重待服七日之後再磅之必能加重半磅或未服之前先將十五磅之物用力提舉速力若何待服七日之後則向者覺重今則不覺其重矣此二證可知服自來血至七日即有功效既能加全身之重量又能加增全身之健力又如心虧血虛之人步履之時每覺心跳服自來血半月之後向者走半里即覺心跳者今則走一里而亦不覺心跳矣又有最明之確証凡房勞過度之人腎水既虧元精必薄且冷服自來血七日之後則其精水必濃而溫因精乃血所積聚而成血虧斯腎虧故補血即所以補腎以上均可顯明其功效者也更有可試驗者乳母之乳水或不足或欠濃服此自來血七日之後則其乳水必能增濃三倍又如婦女經水或淡或冷或早或遲或痛滴漏不息適服一月則淡者變紅且無冷痛遲早滴漏不息之患如能常服則每月調勻必無愆期均證明服自來血能多血液之最易試驗法也

一小兒乳水不足先天虧弱常苦多病或至四五歲尚未能行走此即氣血不足之明証瘠積童癆即因之而成凡五歲至九歲小兒可於每飯後服自來血一小羹匙每日三次用水沖服自能身壯骨健百病不侵幼時血足到老無恙

一婦女經水不調或經痛經冷服之非但調經且能種子母體既健所生之子自然强健

一婦女向缺運動血氣不和終日悶坐憂傷抑鬱致肝火上升腰痠腳痛四肢浮腫麻木無力者每飯後可服一大羹匙開水沖服日服三次七日後血分日見充足肝火不升胸懷暢快無鬱悶煩惱之苦而腰痠腳痛浮腫麻木諸患亦即消除

一男人壯年時後天失調或先天不足或房勞過度最易消耗血液以至面黃骨瘦或憂勞過度精神困倦四肢腰軟無力頭昏眼花腳氣水腫腎虧精薄腹飢胃呆腦空耳鳴夜夢不安遺洩等患者連服半月則面色必漸紅潤以前消耗之血液漸能補足則諸患悉除自然身壯而力健矣每飯後服一大羹匙日服三次開水沖服

一文人刻苦用功思慮過度以至心血耗盡面色如紙骨瘦如柴或咳金吐紅精神衰耗者每飯後服一大羹匙日服三次開水沖服七日後漸能心力壯健氣血充盈如能常服身體肥胖獲益匪淺

一年老人血氣衰耗精神困頓面色枯燥胃呆體弱者如上法服之自能胃脾强健肌潤骨强精神日見强旺常服能烏鬚黑髮動步輕捷有返老還童之效力

自來血價目 大瓶二元 小瓶一元二角 每打 二十元 十二元 託局到購原班回件 請認明全球老牌商標 每瓶附有值洋一角之認眞劵一張 五彩保證書一本方是的眞 諸公光顧 總發行所上海四馬路五洲大藥房并南北兩京及各埠大藥房均有經售

乙5892

上海天德生藥鋪十一月十五日開張

本號向設上海法租界吉祥街中創歷數十餘載庚戌年翻造店屋移至法大馬路東吉祥街口坐北朝南石庫牆門內櫃發兑各省道地正藥採辦關東鹿茸暹邏官燕高麗人參東西洋參親自剔選門市飲片虔修丸散膏丹杜煎虎鹿龜膠神效戒烟丸藥秘製花露藥酒甲辰年遣友親赴山東督煎阿膠貨眞價實久遠馳名定價劃一童叟無欺凡仕宦紳商軍學各界光顧者認明牆上大字爲記庶不致誤 天德生藥記主人謹識 乙6592

北京輪船往香港瑞典

啓者本行經理北京輪船准於十一日早開往香港○拷本海○埃地司○瑞典○等埠 貴客如有貨物裝儎請即駕臨敝帳房接洽但水腳格外從廉特此佈聞 江西路六號維昌洋行啓 甲61

三洋涇橋 德裕當滿衣廣告

本當始創出售滿衣以來已逾十載歷來剔選最高者歸門莊零售其餘統發各處衣莊故門莊所售者均屬上等市貨素承各路紳商所推許今又新出綢緞棉夾衣服甚多各色粗細皮貨山積照碼劃一定價格外克己兼售中國大小龍旗如蒙 惠顧請認明三洋涇橋爾者本當石庫門內庶不致誤現因仿效日多特再登報聲明 德裕當白 乙5753

漢冶萍總公司廣告

漢冶萍煤鐵廠礦總公司產業估值四千餘萬兩現收股本一千三百餘萬元上年曾在漢廠萍礦設立儲蓄處頗收信用現於上海通商銀行內附設漢冶萍總公司儲蓄處不拘銀洋多寡或一年或半年或三個月或隨時提取均可書明存摺爲憑利息須視存款多少期限久暫隨時議定比較銀行總可便益此佈

黃浦灘通商銀行樓上漢冶萍總公司儲蓄處啓　5468

患小腸氣速看

余於光緒卅四年冬赴奉天新民屯貿易奔走冰天雪地中感受寒濕陡得疝氣一症墜脹如瓜疼痛異同人診勸余回鄉無奈從之數求醫藥終未斷根今春病又大發足不能行臥不能安種種慘苦令人難忍曾請多醫調治皆謂年近花甲血氣兩虧實難設法挽救詎料偶閱報紙得見上海望平街大陸藥房有疝氣丸出售函購寄到服六瓶疝氣丸一料疝氣膏一張貼服之下痛止腫消病勢驟變竟不勝欣喜異常三日後步履如常其患若失從此日見康健以至於今亦未復發一次心甚感激余平生不敢妄言因親自試驗特實登報忠告同病者云

湖南岳州南門外洞庭廟前劉徵臣啓　乙[illegible]

英京威而耕大醫士補腦丸

此補腦靈丸由威而耕京大醫生所秘製歐美各國銷行已久壯腦筋助腦思凡因腦所起之症治之皆愈服之健即身強自永無疾病之患男婦老幼皆宜治療各症另詳仿單今委本藥房爲中華總經理售雖始到中華實爲泰西各國所信服之品吾同胞如能實試即可知其效之所在各埠大藥房願推廣代銷請早賜函訂定毋勿失優先之利益價每瓶乙元每打十元批發酌與特別之利益外埠郵費寄資自給

總發行所上海北四川路同濟大藥房　乙[illegible]

內外痔瘡連根脫落

必須認明○京都天寶齋○始創珍珠人參蘆八寶化痔散此散獨重珍珠熊膽人參蘆專治一切惡痔搽之立刻止痛消患平復無形不效還洋

凡患痔瘡之症雖由風濕燥熱四氣受傷所致實由肝脾腎三經虛損而成日久則生管成漏破孔穿腸膿血淋漓痛癢難忍本齋不惜工本修合家藏秘方以眞正珍珠熊膽人參蘆爲主佐以舒肝健脾補腎行氣固本培元等妙品爲丸專治一切內外痔瘡服之立刻止痛消管生肌四圍連根脫落平復如常大便毫無艱苦最奇者愈後非但永不再發且喜身體强健飯量加增屢試屢驗凡醫藥不能見效但服此丸藥到病除眞化痔之仙丹也如症輕者二三盒重者一料絕根每盒二元每料六盒洋十元如外埠採辦

珠熊膽八寶化痔散每瓶二元◆如散丸並用效驗愈速雖十年念年之惡痔可一概立刻止痛切勿輕視◆遠埠函購郵政妥速信力自給分上海二馬路西鼎新里京都天寶齋啓　乙[illegible]

上洋新開許永福號昌紹酒棧廣告

本棧始創浙紹山陰東浦村數百餘年不惜重資加工選料專造進呈官礎花雕各色名酒向銷北京天津長江等處蕪湖九江各碼頭皆有設立早已馳名中外久爲官商學界所賞識迄今本坊存貨頗多因思上海通商大埠本主人有意揚名特再設肆滬上茲將秘製遠年花雕酒夾酒特別改裝洋瓶零躉銷售行旅貴客隨帶途中別色香味永遠不變所謂美酒玉釀世所罕有一經嘗試方知言之不謬也售價每大瓶大洋三角每觔大洋一角二分兼售牛莊高粱各種燒無不精製一俟工竣擇吉開市至舦室之寬暢裝璜精雅應酬週到均與尋常不同倘　蒙惠臨請至四馬路大新街老丹桂茶園北首坐西朝東雙間新式洋臺門面須認明本號招牌並有蘭亭古景商標爲記庶不致誤　乙[illegible]

請試化痰奇藥

廣東彭壽堂始創順氣化痰止咳四寶半夏露當面可試痰水化爲○招請各省經理代售另有定章祈即函示爲盼

半夏之治痰咳由來尚矣各省製售何止千百或拘泥成法或泡製失宜後先所出非無優劣然不能去渣滓而存精液則古今一轍此半夏露所以奇妙入神也本堂有心救世考得半夏一藥其功力全在精液爰不惜工本精益求精特取上等半夏泡製盡善以機器去其渣滓以化學提其精液再加眞正化州吐瑞橘紅龍涎香猴棗珍珠並諸般補肺氣健脾胃滋陰降火生金固本等王道正藥煉之又煉始成此清潔純粹之露不但力大效速爲古今所未有且性味和平非常甘美無異玉液瓊漿用治老還年咳嗽日夜不止或哮喘氣急頑痰壅塞只須沖服少許立刻痰化爲水從大小便泄盡痰除則氣喘自平咳嗽自止中年傷風咳嗽胸脅扯痛或乾咳無痰行路氣急甚至咳傷肺膜破金吐血人事不省飲食不進險症服後諸患若失不過數日全愈小兒受寒咳嗽易風鼻塞咳嗽頑痰內結寒熱往來不早治愈易成痰喘等患每次誠半與服其病即除更有色傷勞咳產後虛咳嗽肥痰咳肺萎久咳以及痰帶血絲痰迷癲狂痰飲痛中痰核瘋癱一切五臟六腑所致諸咳肺熱脾濕發生諸痰輕者一小瓶重者四大瓶包能永斷根病屢試屢驗萬無一失雖舉醫部步百藥罔效十分沉重之症苟一息尚存速請嘗試無不立慶回生其功效之神實有百倍於諸製半夏者尤妙在一經治愈永不再發以視曾愈目前不久舉發諸藥判若霄壤最妙者凡痰多咳嗽之人一服此露能將已成之痰淘汰化爲精液以補天一之水而療既損之金並將內伏癆虫殺除淨盡永絕傳染之患故常備一打可保一家老少永無痰咳癆瘵等患並使一家老少身強力健久藥中外各國同聲稱美謝函證書堆積如山均有郵局蓋記爲憑諸君如服無效甘受重罰聽憑登報痛毀名譽自當敬領雅教惟假冒日多尤宜鑒別倘誤買偽藥不甘代人受過此等偽藥名稱雖同性質各別就告白觀之似覺大致彷彿迨實地試驗功效大相懸殊此則試過者類皆知之無庸細述計丙申至今早登申新各報當時惟我獨秘共見共聞近料風行既久百假蜂起甚至登報妄誇希圖朦混然各報具在難逃公論豈容巧語飾辨移假作眞本室實事求是何屑與爭惟藥關性命特再廣告大瓶二元小瓶一元每半打六大瓶十元每料四元

上海拋球場南首七號河南路廣東彭壽堂啓　乙[illegible]

急救民命

頃聞宿州某紳旅居鎮江力勸鎮紳並某巨商籌備五萬餘元足辦平糶萬餘石擬赴皖北救濟饑民宿紳已郵稟江督憲皖撫憲江北提憲求發護照竊恐文武巡緝押稟不爲轉呈又函托鄭麗伯議員俞壽田觀察吳紉秋明府諸同鄉轉央各巡警將稟即呈帥閱想巡捕諸君及各大憲等切民命當可俯允下請諸同鄉關懷桑梓當更竭力贊成至甯提帥乃宿州人更宜首先提倡將來大宗平糶一到全活生命無算亦皖北靈民之幸福暫均勒腹以待

同鄉公啓　乙5551

上海三新公司總發行所先行交易廣告

大宗貨到擇吉開張再行佈告如蒙　各界暨　各行號現貨蒞批格外克己以廣招徠

本公司開設上海英大馬路小菜場斜對門第三百十六號專銷德國寶達利廠所出之金銀中外首飾化學珠翠各色鑽石鑲嵌手鐲戒指別針各式鐘錶眼鏡金銀桌面飾物器具兼售泰西各國綢緞線毯香水粉皂細料磁器洋磁器皿花式繁多不及細載加之獨運匠心定製各飾工料細巧製造精良本公司志在推廣誠實無欺並不以假作眞各貨標明數目定價從廉劃一不二現下間置工竣先行交易俟賜顧者請認明雙龍商標字樣庶不致誤

上海三新公司總發行所啓電話三五四三　乙[illegible]

開化郵政官局尹君函詆船牌林丸戒烟之奇效

裕麒觀察大人賜鑒昨奉來示並蒙寄船牌戒烟林丸半打已照數收訖敝友遵法服食功力甚佳較之海內外各種丸藥不啻有天淵之別令敝友復托絨付上英洋一元五角祈再發林丸一打仍交絨處可也草此敬請　鴻安　開化郵政官局尹絨頓首啓

◉船牌戒烟林丸發行所在上海英大馬路壽康里三百三十號席公館大批發一律再減八折

乙5946

實格聲明假冒

近有無恥之徒假冒本行肥皂牌號製造市上混售務望客商切勿受其欺朦以睫偽皂今本行查出冒牌子八察出立即究辦如有再冒製本號肥皂在市混售等情有人能指出冒造肥皂之處或扭送售賣肥皂之人知照本行隨即酬賞蓋本行所造肥皂係用特別方法擇其頂上料貨製造日久則直而不彎分兩尤不至輕減所用質料均極潔淨本行之皂每條面塊上均有鑄牌

爲記並固本字樣必須認明牌號以辨眞偽勿爲冒者假之所欺朦也製造固本肥皂廠駐滬經理上海瑞嘉洋行謹白　104

○極品彩鳥牌香皂仿單○

上海怡昌洋行經理

此香皂身堅質硬香味耐久不退較市上所售者不同今有新到現貨其價格外克己凡蒙賜顧須認明每箱每盒內有憑單贈物仿單可向本行掉取頂上香烟盒聊酬諸君惠顧之雅意焉

本行謹啓 758乙

新大昌洋行

本行經售義大利國有名之白礬石若做坟塋棹面牌坊等均極合宜現有三百石存貨價極克已賜顧者請移玉二洋涇橋北堍本行接洽如欲看樣亦可來本行當即領看并奉告一切可也　又有新到寶砂石二百餘担零售或批發均可其價格外從廉倘蒙賜顧請至二洋涇橋北堍小行面議可也

新大昌洋行啓 93

吉眞牌火油燈

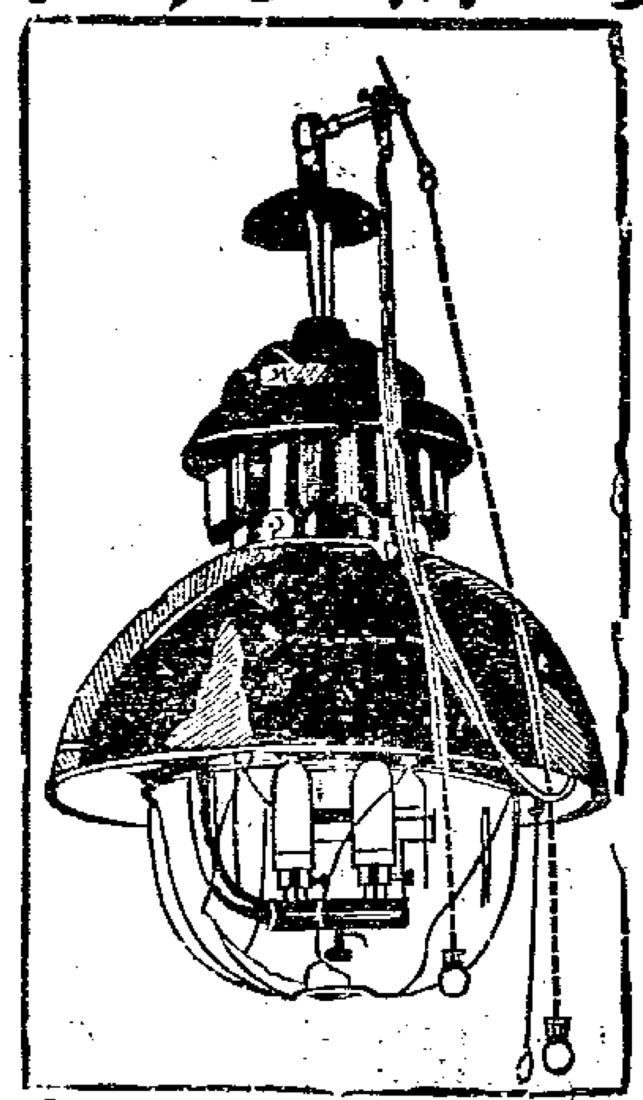

此燈係天下最佳最大之燈用燈一盞可照極大之廳堂可容千人或極大貨棧且無臭氣並可照二十餘畝空廠之地請看本行門前夜間所點之燈其光遠勝電燈況此燈用油甚省一箱火油可用十二天每天燃點十小時之久諸君賜顧請至本行購辦可也

五馬路口四號天祥洋行廣告 759乙

乍浦路十七號

寶亭番菜館

烹調各色大餐比衆格外精巧每客大菜五色點心水果茶三色共取大洋五角每禮拜六備用東洋夾新鮮鮑魚湯禮拜日新鮮龍蝦價仍五角新到新鮮螃蟹每客二角 電話三五三九 乙5593

(遺失派司)

茲有十月十七號一千九百十年英國船進口 SS L 唛二口 D W M ante 200· 49細斜五十單包除報過廿五單包尚存廿五包此派司遺失現已向海關聲明作廢另補派司特此登報 實順告白 5967

(拔毒止癢)

癩疥瘡藥

此藥無論何種疥瘡小孩黃水瘡濕毒一到止癢頭尾三天便無痕跡大盒半元小匣角半上海拋球場北首廣東香林軒啓 乙2575

虹口武昌路三元宮西首

現長生炒館

本館特備新鮮牛肉鷄肉鴨肉蛋蔬菜飯食材料豐美客到下鍋每客洋三角五分雇用日本女侍應酬週到請認明現長紅燈招牌勿悞午晚均便 乙5554

日本郵船會社

啓者本公司博愛丸輪船准於十一月初九日即禮拜六早六句鐘開往長崎神戶黃濱等埠小包收到禮拜五客票收到禮拜五止錨蒙各寶號如欲裝貨搭輪者務祈早臨爲幸

郵船株式會社啓

招租

英大馬路泥城橋堍鑫記里南一街新改洋式住屋租價公道小租不取合意者請向○謹記帳房面議○新瑞和洋行啓 乙5834

大英輪船公司

今有堅固快輪船名柯厘烟杜准十一月二十日禮拜三上午開行往門司神戶橫濱等埠貴客如欲裝貨搭客請至黃浦灘廿四號本公司帳房面議船泊招商局中棧碼頭上落利便自後每兩禮拜開往者一次並搭客往橫濱有特別利益可在神戶轉搭火車直到黃濱不再加收火車費特此奉 乙544

裕昌洋行廣告

啓者本行接受倫頓蘇格蘭保險公司資本富足聲名遠大現託本行在上海經理保險一切貨色以及房屋店面生財等物保費格外公道倘遇不測賠償迅速如蒙紳商賜顧者請到小行面議可也此佈 乙5748

(日本郵船開往大連灣)

本公司經理南滿洲鐵道會社之西京丸每逢禮拜一神戶丸禮拜日四准開往大連灣並由火車接連滿洲圓地各處船身修內水腳公道客位潔淨應酬周到各寶號欲裝貨搭客務祈光臨爲幸

日本郵船會社廣告

告白

本號開設上洋火車站自運徽州祁門烏龍紅茶蘇州巖茶各色餅食糖菓蜜餞味送禮品物仕商行臺房子通爽招呼週到如蒙貴客光顧請移玉趾光臨是荷

竹深處謹啓 乙5473

遺失提單

啓者所有大貞丸三百零七次由漢轉汕頭二號提單南V興唛黃豆一百九十一件一又南N興唛黃豆一百廿二件其提單在由漢口日途遺失業清公司另補提單所有前提單作爲廢紙特此登報聲明 5966

日清公司告白

(遺失棧單)

今遺失滬東義和棧第七百十七號棧單一紙九月廿九日上白糖一百念袋出過六十袋該棧單於途失去已向該棧說明拾得作爲廢紙恐未過知特登申新兩報佈告

方華和告白 5958乙

(遺失滙票)

橫濱同源泰滙申東成號滙票一紙領字一百四十八號計洋二百元此票遺失已向東成號說明此票以作廢紙望各寶號切勿收用

鄭竹生啓 乙5954

賞格

今在徐州府被李廣興用假匯票騙去現銀二千五百兩山東濰縣人年卅二三歲身矮小面黃瘦腿眼泡有鴉片癮穿元綢羊皮袍元綢馬褂攜帶紅漆木箱一隻現銀在內皮帳匣一個鋪蓋一捲別無行李如有人能人銀並獲者酬洋四百元有確信送到因而獲人者酬洋二百元送信處三洋涇橋天泰成徐州府南昌門內鴻昌永均可

鴻昌永白 乙5963

丁府六君鑒

廣訪不遇現在事須急了望君見報速到敝寓面談不得再誤致干未便特此聲明

弟藩幼峯白 乙5969

腳踏車十元

茲有敝友意欲赴京所存上等腳踏車一輛願減價售洋十元便宜難得請速購取四馬路麥家圈口老永和酒棧白 乙5948

十一月初七日出口輪船禮拜四

甬興	輪船	由寧波	寧紹公司
江天	又	由寧波	招商總局
漳州	又	由烟台	太古公司
官陞	又	由烟台	怡和洋行
德和	又	由長江	怡和洋行
大通	又	由長江	大阪公司
大貞丸	又	由長江	日清公司
大呂	又	由青島	亨寶公司
安徽	又	由香港	太古公司
財生	又	由香港	怡和洋行
昌陞	又	由福州	怡和洋行

十一月初八日出口輪船禮拜五

亞利而	輪船	開往長崎海參威	義勇隊公司
廣平	又	開往秦皇島	開平公司
大吉丸	又	開往長江	日清公司
湖南	又	開往夏門	太古公司
大通	又	開往長江	太古公司
德和	又	開往長江	怡和洋行
張家口	又	開往汕頭	太古公司
寧紹	又	開往寧波	寧紹公司
北京	又	晚往寧波	太古公司
寧波	又	晚往廈門	太古公司
溫州	又	晚往烟台大連灣	太古公司
昌陞	又	開往天津	怡和洋行
遇順	又	開往烟台	招商總局
新裕	又	開往福州	招商總局

十一月初九日出口輪船禮拜六

博愛丸	輪船	早四點鐘開往長崎門司神戶橫濱等埠	日本郵船會社
大貞丸	又	開往長江	日清公司
財生	又	開往汕頭香港廣東	怡和洋行
大臣	又	開往烟台青島大連	亨寶公司
金陵	又	晚往長江	太古公司
安徽	又	開往香港廣東	太古公司
杭州	又	開往香港廣東	太古公司
甬興	又	開往寧波	寧紹公司

十一月初十日出口輪船禮拜日

丹波丸	輪船	早四點半鐘開往門司神戶四日市橫濱美國等埠	郵船會社
神戶丸	又	上午五點鐘往大連灣等埠	郵船會社
美利	又	開往長江	美最時行

十一月十二日出口輪船禮拜一

德興	輪船	開往長江	鴻安公司
筑前丸	又	早七點半鐘開往長崎門司神戶橫濱等埠	郵船會社

十一月十四日出口輪船禮拜四

西京丸	輪船	上午九點鐘開往大連灣等埠	郵船會社
山口丸	又	上午九點鐘往神戶等埠	郵船會社

十一月十五日出口輪船禮拜五

長安	輪船	開往長江	鴻安公司
三島丸	又	早九點半鐘開往香港新加坡經由歐洲各埠	郵船會社

金市

十一月初七日收盤金價

現貨縣金	三百九十六兩
還期縣金	未開
沙金合赤	四百零四兩五錢
足赤條金	四百零二兩五錢

錢市

初七日北市錢拆及銀銅元價

龍洋	七錢五分八厘半
英洋	七錢六分零二五
本洋	八錢五分
小洋	六錢七分一厘二五
銀拆	五分
洋錢	七錢三分八厘
錢找	一千文
貫滿大洋	一千三百三十文
銅圓	一百七十五千文
市錢	一百五十二千文

大清宣統二年庚戌十一月初八日二張

申報第二張

西歷一千九百十年十二月九號禮拜五

女學界聯名歡迎沈製鏡面藥到病除散

（上略）子面色萎黃氣生雀痣斑一人（乙）去粉飾除暗膠黃而齊現斑點密露有一引鏡照成矣恨無易容之術今秋同學李君由申來鄂携有鏡面散贈我雙料四瓶照法搽三星期黃色□□但雀斑影影尚在茲託上海新民社醫藥部君代購二料藥未敢完雀斑竟已去盡頓增滿面光采用餘之藥同人胎用粉刺擦黑疤搽紅點均能藥到病除人人稱快個個歡迎苦無以報之報今當年假開會集同人聯名具函請登報端申謝并告我女界用沈製鏡面散增無量豔福敬請人壽醫藥室主人福壽無疆 四川成都府集賢街民立華振女學堂姜秀娟胡美雲陶坤剛等同上言 上海盆湯街即山西路集益里二衖對門人壽醫藥室照錄 售價雙料重用羊脂珠粉每瓶大洋五角每料六瓶洋二元五角單料每瓶二角五分每洋五瓶專治雀斑烟容粉刺酒刺紅點白點油光汗斑黃黑痣疤狐臭等類雙料一料包愈還年重症●各省各大藥房均有寄售 乙2964

寶塔牌 水門汀

湖北水泥廠 PORTLAND CEMENT 商標 HUPEH CEMENT WORKS

本廠水泥有五大特色

一貨物精美 本廠之貨經著名化學師薛爾惠等化驗比較各處之貨推爲第一現經南洋勸業會奏請獎勵渥漢工部局暨各省鐵路一例均用

一價值最廉 本廠定價從廉格外克已銷路暢旺已有應接不暇之勢

一斤兩加重 本廠之桶較各牌放大每桶計重四百零五磅

一貨色極新 查各處水泥運售長江均須過海經年貨質必有變動本廠設在湖北轉運便利貨新質堅無虞此弊

一凝結隨意 本廠水泥凝結性質遲而且堅因市面工匠願用速結者故現造速結一種以副其意如有願用遲結堅之品可隨時函告本廠即交遲結之貨

本廠總批發所設在上海中旺街二百廿一號電話三四三一 漢口河街昌平里第一家電話二百七十六

善除痔瘡

僕少有痔患初時毫不爲意起無甚苦難親知亦言此非要症夙聞諸野老云大江以南十人九痔以其地屬澤國溼濕使然也僕因是並不介意詎後盤結愈大肛門內外拖累難堪非血水淋流沾衣漬褲即發腫作痛碍坐難行備嘗不便之苦況乃始問醫覓藥冀得脫離苦海而卒無一效若用剪割之法又慮眼前受痛時常沈悶計無可施屢聞彭壽堂有內服外治化痔雙丹妙藥試驗多人乃託友代購並囑也定須到上海拋球場南首河南路三層樓七號洋房廣東彭壽堂字號非與該堂有莫逆之交也實欲將妙二字准一實驗其人唯諾而去未幾持該堂化痔丸及痔瘡外治妙藥各一大瓶至晚將外治妙藥試用晚間遂覺即便將化痔丸吞一服次日覺得血水收斂早晚仍照份單搽服至明日又覺得菌核漸縮如枯萎之狀因連次試服藥盡續購服至十餘日以手摩之頓覺平復如初私心竊喜遂將藥料連日能脫根而特未敢決其後之必不發也於是外治停止內再服丸一大盒而藥罷迄今半年從未一發倩人親之則根蒂斷脫矣豈妙二字豈虛語哉 白鶴港孫沛霖識 乙10750

上海華豐綢緞衣莊新出奇樣巧製新衣廣告

物之精良已蒙環球洞悉毋庸贅述今於三月初十日遷至棋盤街北首平和里口開張恐未周知特此布聞電話一千九百六十八號 乙5819

本莊向在棋盤街南首始創四十餘年專辦綢緞四時男女衣服選製蘇杭名機定織上等金銀庫緞幕本寧綢紗綿香新樣花素線緞顧繡剪服蟒袍別出新翻巧製各種異樣衣服裝飾別優等縫工好手精造一切鮮艷定貨以副○貴客賜顧欲覓尤屬雅緻耐用價物較前廉美克已本主人不惜重費每赴京師採辦各種細毛皮貨早荷○仕商嘉許照碼價從之公道貨

德記洋行經理胡禮穌衛生衣絨廣告

茲美國胡禮號廠所造衛生衫褲及衛生絨等料暢消中外向推獨步自歸本行獨家經理以來精益求精式樣亦隨時翻新定貨加領接袖隨客所宜本行更備有現貨賜顧者祈請臨敝帳房接洽可也 四川路七十二號德記洋行啓

介紹名醫毒門聖手

胡蘋香醫士○包醫○白濁○梅瘡○住二馬路石路西鏡中天照相館東首○誦清堂藥室

白濁下疳梅毒等症西醫謂之花柳病吾國素無專科自海通以來妓院林立毒氣流播傳染日多患之者多貪速求效治之者又皆霸藥亂投一朝失足貽害終身至可慘也吾友儒醫胡君蘋香先生素精岐黃而於花柳病學尤爲注意研究病因之所在貫通中西治法在申臨診多年凡他家所不能醫愈斷根者如久年淋濁以及楊梅瘋痛透頂穿鼻一切梅毒重症均可包醫全愈奏效如神弟等介紹多人百無一失仰欽之餘用敢告世之患毒者 姚文欽 屠芷菁 彭梅伯 郭葉青 全啓 5815乙

括打藥房增製戒煙溥濟丸即日發售抵癮力極大斷癮效最全戒時百病不生戒後一毫無弊

敬祝戒烟諸君急圖進行早除餘毒此丸每服一錢服丸三粒每盒六十粒售價四角每打四元批發另議郵費每元二三盒郵費角半 上海美界仁智里十三弄括打藥房廣告 乙5872

患耳聾者看

余年近花甲身體素強惟兩耳聾閉已歷多年遇事輒形隔膜極爲不便親友訪問子姪應對有時雖大聲呼亦難明晰心甚苦之求醫多年均謝不敏余以行將就木亦姑置之然老妻每求治療諸藥試之無一效者去冬表弟許君壽生自漢反漢惠賜上海拋球場南廣東彭壽堂異法即愈耳聾丸五大盒並稱非常靈效必有轉聾爲聰之功余亦久聞該堂各藥精良話得從囑欣然就服約二日後與人交談略加清楚又越數日聽人言語彷彿如聽電話十句中不過一二模糊耳由是日服數次至五盒告罄雖附耳低言亦能毫分明前後判若二人見者無不詫異妙在自服此丸之後夜不起溺腎氣充足之故嗚呼此種妙藥誠能返老還童敬告同病急試爲幸 漢陽蕭浩然拜上 5814

本埠新聞

華界實行禁烟之進步

○城自治公所於上月二十三日開議事會議决禁烟辦法推本縣田大令爲總理周姚二紳爲協理先由縣令照會各段董按段調查吃烟人數戶口究有若干仍飭報名塡給挑煙憑照並將前給執照作廢現在所定之照每張取費洋一角以後不能再行補給擬俟實行調查後禀請滬道照會領事禁止越界挑烟現聞大令業已赶辦大約初十日以後可以分投調查矣

工部局不允發給吸烟執照

○駐滬領袖領事會據滬道照會轉致工部局調查租界吸烟及挑膏店總數以便遵照禁烟章程發給吸烟執照茲據工部局議事報告宣載西十一月二十八號工部局總董覆函略謂工部局今僅有發給土行膏店執照之權而無發給執照於個人吸烟者之權如由中國官局照發則將違背地皮章程且與五十年來之成習相悖租界挑膏店執照之捐已較前大增工部局亦願禁盡各店惟鴉片入口一日則不得不准人零售於市至鴉片入口問題中政府與各國政府自當愼爲注意非工部局分內所應討論之事惟查近五年來海關貿易冊上海鴉片入口總數一九零八及零九兩年轉多於前上年冬季尤爲五年中最多之時今附呈一表以供研究又謂工部局擬照禁閉烟館成法將膏店執照逐年減少一面並重增其捐則若干年內租界之膏店不難閉盡凡有他種提議領事公會以爲可行者則可得工部局之注意設果與地皮章程之條欵主義相合且能施行於法租界之內則領事公會亦可望本局之遵行云

函請教堂酌減房租

○英美租界各商民集合團體請減房租詳情已迭紀前報茲悉老靶子路鴻安里房屋係天主教堂之產該處住戶梁香仙等二百餘人曾於本月初三日公函該堂司鐸請減租金函稿節錄如下　近來市面凋敝房租昂貴曾公同禀求當道出示勸告各房東將租價減讓一二仰蒙允准在案竊查租界居民有五六家同住一廒者架床疊屋穢氣逼人疫癘之生勢所難免人烟稠密火患亦頗堪虞此無他因租價太昂所致也今幸我華人之富有房產者業已將租價陸續減讓居民悅服非可言罄素仰貴司鐸慈善爲懷當仁不讓貴教會又富有產業向稱巨擘用是聯名懇求貴司鐸酌減租金以示體恤如蒙及時提倡則繼起者必大有人也務乞迅賜施行以慰衆望不勝企禱之至

領事公會對於檢疫問題之意見

○工部局議事報告載西十一月二十五號領袖領事致工部局總董藍合爾君函稱檢疫章程之一二三五六欵已經領事公會贊成一俟貴局有覆即當寄呈北京公使團察閱惟第四欵屋內住人過多一節範圍過廣未便照行並贊成工部局董事與中國紳商合訂之檢疫辦法　按工部局衞生員報告十月二十七日至十一月初四日一星期內租界患病及死亡人數表內中無一患疫者

分給因疫受害之撫恤

○九月底浜北甘肅路北山西路被工部局檢查鼠疫薰洗房屋各舖戶因紛紛遷移出外損失衣物苦不勝言訴於商董沈周邵蘇楊諸君代懇各房東免付租金一月並懇工部局免付本季巡捕捐各情已載前報茲悉泰安里房東寗波葉氏已願免房租一個半月至巡捕捐一項因工部局收捐處係獨立部分未便通融於是沈仲禮君又商之衞生局醫官允各給撫恤洋二元業於初二日按戶給發又有醫人徐安銀因其子恒生慘遭疫死終日號哭公立醫院特給撫䘏洋五十元楊信之君又給洋二十元倘有好善之士募捐欵項存於四明銀行生息以贍其家

電告浙路股東到京情形

○浙路維持會特派員致上海維持會電云股東李雲書葉又新兩君到京以郵部違反商律分呈資政院及商部虞

割分自治區域之文牘

○本縣田大令昨照會縣自治籌備公所云據西聯區聯董李鴻藻沈宗懋潘上珍等禀稱竊法華虹橋新涇江橋諸翟五區爲邑之西境東與翟界毗連水陸兩途在在與洋人均有交涉水則吳淞蒲滙兩河橫貫五區之內爲蘇松東南極有關係之水利自洋人內地通商小輪往返蘇常爲必經之地或添築碼頭或測量水綫默計增長舵利暗爲設施稍有疎虞便生交涉在陸則法華江橋兩區東偏開拓馬路築籬種樹以爲不佔之佔已非一日光緒二十四年間在徐家滙西開築佘山馬路歷法華虹橋新涇之地又往北沿吳淞而東爲盤馬灣弓之勢路外地價頓時增長數倍往往勾串地販圈賣民田因之田土涉訟日見其害地保貪圖微利巧爲趨避各區區董畏事者又懼生交涉或互相推諉而洋人獨陰收其利门事增拓旋因勸學所成立定爲西鄉聯區派辦官契董等互相聯絡勒令地保地販不准私用永遠租契幷經董等公禀將著名地販提案懲治而洋人購地遲年以來爲之稍減是通力合辦之有益地方稍著成效況各區界綫互有參錯合則精神團結分則形勢睽離就中以江橋爲甚一間於諸翟再間於新涇而東幷爲法華所蔽片段零落常有隔絕之殊地勢之不得不併者此其一教育以學堂爲重自勸學所定爲聯區辦法公舉正副勸學員聲氣貫通各區已破除畛域將來添設學堂不以區界爭持尤易成立學區之不得不併者又其一乘之逼近租界保守主權相其緩急分別應付亦須通力合作不致有顧此失彼之虞以害如彼以利如此董等悉心酌度爲一鄉將來大局計不敢因鎭自治爲局面稍大舍輕就重以荷擔任何如地勢學區已成已然之勢而所在水陸都有隱伏交涉在內力保主權須合羣策羣力詎可因陋就簡自隘規模查五區共保四圖三十五正附一萬四千五百四十九戶六萬九千四百六十八名口合併成鎭悉照勸學所劃定區域以西聯區固有之境界爲准明與部章第三條似相符合除函知縣自治籌備公

所外爲此合詞環叩仰懇鑒奪請將西聯區地方實在重要情形並區域已由勸學所詳確劃定即援縣學區爲西聯區鎮自治以適中之新涇設立鎮自治公所而各區應仍請設立區董幷將各區界線繪圖黏呈詳請大憲批示俾保主權而收羣力實爲公便等情據此查劃分區域前奉籌辦處憲批示業已照請貴所邀集各區會議據稟前情相應照會貴所一併於會議時妥議見復以憑核奪

宣示截止報買沙灘之議案 ○本縣田大令出示曉諭云案奉藩憲札開本年十月初七日奉撫憲札開據諮議局呈報（中略）九月十八日會議議決截止報買沙灘案一件案查上屆常會本局呈經督部堂撫部院公布施行籌定自治經費一案內載有凡自治區域內新漲洲地得由自治公所查報承領作爲公產等語是凡屬新漲之灘地均應由各鄉自治公所承領已無疑義乃案經公布以後各處指灘繳價之事尚復層見迭出其故蓋由勢豪沙棍慮自治成立之後將無從染指明知漲沙出水須在十年以外亦均紛紛預行化名報買但希繳價入官卽爲地日藉口搶築地步遂致不顧地方公益違背已經公布施行之議案應請督部堂撫部院札飭甯蘇兩藩司聲明議決舊案凡沿海沿江漲沙及湖河各灘除自治公所外一律截止報買並札行各該地方官遵照辦理一面出示曉諭俾衆週知不得援道光年間已廢之子母相生舊例希圖朦混以期保全自治區域之公產所有議決案由理合備文呈報除呈資政院暨督部堂及本局自行公布外爲此呈請核奪施行等情到本部院據此查上屆常會公布施行籌定自治經費一案業經聲明自治區域內新漲洲地得由自治公所查報承領作爲公產自未便仍聽各處指灘繳價違背已經公布之案且子母相生一語已成廢例有道光八年奏案可稽各處更不得援爲口實除劄復諮議局外合亟札飭札司即便轉飭各府廳州縣一體遵照并出示曉諭毋違等因到司奉此除通飭外札縣即便遵照並出示曉諭毋違切切等因到縣奉此除申報道憲查考並移會丈局查照外合行出示曉諭

佛教公會可危 ○上海佛教公會係陳紳潤夫等所倡辦以維持佛教爲宗旨茲聞有謝源深王銓運等意欲推倒此會已具稟上海縣轉詳滬道請飭解散不知劉觀察將如何處置也

勒索運動費之罰欵 ○泰亨花衣行執事徐國祥前代秤販菜蔬之鄉人楊閔季至南區領取攤頭執照與房捐局司事馬介眉乘機勒索運動費洋二百二十元後被區長訪悉移請總工程局裁判員迭次飭傳徐馬二人到案澈究抗避不到惟徐已自行具稟將勒洋如數繳還另外認罰洋一百元當奉批駁將洋擲還在案迄又多日仍未傳到聞徐已央人關說懇免究辦業由自治公所總董與南區長裁判員等一再會商命徐繳呈罰欵洋一千一百元以四百元撥充上海醫院經費其餘充作救火會太平龍頭及修路等費了案馬亦因此獲免矣

發現死屍之疑團 ○本邑西南城尙文門外昨晨發現無名男屍一具年約三十餘歲頸間盤繞褲帶面部塗以汚泥衣履盡濕形似生前落河溺斃後遺棄者即經自治公所警務長就往查看以該屍現在江陰公所後面並區境所轄即飭十一十二兩圖地保報請上海縣田大令蒞驗再核

研訊浦東盜案 ○浦東洋涇鎮金家巷鄉民王子良家於九月十六夜被盜吳愛寶吳炳生姜金岩陸金壽張阿木張根生等肆行搶刦業由公共公廨拘獲各犯解至縣署前晚經襄讞員承明府升座研訊該盜等供均浦東人向在輪船碼頭爲小工安分度日不敢爲匪此次實被包探誣指求恩明察明府曰抄出當票已由事主備本贖出何堪抵賴張阿木供此項當票係由包探向吳炳生盤問指出不知何自而來訊之吳丙生則狡賴推諉明府喝責籐條二百五十下又笞責一百五十板仍不吐實遂判分別收押候傳事主到案指認一面移請公共公廨查明捕房拘拿時究竟在何人身上抄出當票俟復到再行核辦

謝贈 ○昨承蘇瑞生廣東藥店惠贈宣統三年五彩月份牌兩幀佈景精細設色鮮明實足令人生愛書此誌謝

城內

▲**道批五則**○張鈞室稟批此案節經前道飭廨遵批勸諭如陳姓仍抗不遵當予按例究辦在案現在究竟已否遵諭仰會審官實令速即勸復察辦毋再遲延　嚴長桂稟批候照案照催日本總領事飭令停遞並行廨催謝薇生到案訊懲勒令退租還地以杜糾葛可也着即知照　傳鴻盛稟批仰會審官實令速遵節次批札秉公訊結詳銷該書差等果有舞弊擱情事幷即澈查究報毋違　鮑萬華稟批此案曾經前道飭據廨詳批示在案毋得多瀆　莊陸氏稟批莊顧氏不守婦道既由該民稟縣有案乃輒判令與兄赴廳歧控殊屬非是應移歸縣案辦理仰上海縣迅即核辦具報抄粘並發

▲**官事**○海防廳查燕緒昨至道署稟謝奉委監哨差　淞滬巡防第四營管帶鄧鳳林稟知左哨弁兵由南洋勸業會拔隊回防

南市

▲**調查搶案**○符鑾和由淞來滬在車站附近被匪刦去洋銀鈔票共一百十餘元已誌昨報茲聞滬寧路公司以此事關及旅客殊與行旅有礙昨特派人至工程局調查情形並會商查緝辦法以期速破

▲**搧端掮刦**○西門外斜橋附近某酒店主張春生張景生兄弟二人同至西區報稱前晚有收取烟膏捐之海和率同已革門兵邢阿毛留生高阿三阿根等七八人來店沽飲後復闖入內室口稱查烟遽將床上大洋四十二元小洋二百角及烟具一副攫之而逃請爲查緝旋由偵探拘到邢阿毛解至工程局審訊供由海和攫去判邢拘留候提同各人一併嚴究惟查兩張前開烟館嗣因違禁私售查封閉此次又復無照私吸顯違禁令從嚴申斥並候查明確情究辦

閘北

▲**一婦二夫**○北新涇鄉民石寶田之子叔仁於九月間憑媒汪介卿曾雲卿等介紹娶有夫之婦呂李氏爲妻嗣被本夫呂阿招尋見扭至四路五區移送分局昨經黃正巡官質訊因兩造供詞各執判將李氏及汪分別還押呂石二人飭退去候提齊人證覆訊

▲**押追借欵**○王祥林（即路布祥林）前與張源來丙全等央張阿毛担保向錢函泰米行借洋二百元延不歸還控經四路分局提到阿毛着向張來等歸還洋一百四十元惟王無還之六十元因逃匿租界迄未了結昨由張源將王尋見扭至四路分局經黃正巡官提訊一過判令押追

▲**兇尋煩惱**○稽惟祥前控妻母徐陳氏及鄰婦王三姑娘勾引其妻徐氏與已革消防隊□士張錫榮通姦圖逃經四路分局黃正巡官訊明判將徐氏發所留養在案前日忽由該所將徐氏送回四路分局稱已悔改請

給本夫領回昨經巡官將稽傳案據供領回之後恐仍被妻毋與張拐逃情願貼還膳費請仍發所巡官准之

▲竊賣竊賊○龔根隆行竊盛馨齋香店銅元水烟袋等物被店夥龔炳才追獲扭至四路分局押候訊辦在案昨經黃正巡官訊實判責三百板還押

英租界

▲僅押十天○美捕房華捕陳德勝在萬有全火腿棧房火場內私取火腿兩只寄於附近顧福堂家內被九百九十五號華捕查見稟奉捕頭將該捕與顧解廨判顧交保陳捕帶回捕房聽候查辦在案昨日復訊屬實判陳押十天以儆顧從寬開釋

▲逆子入獄○趙金聲控告伊子根生不務正業甘入下流時常硬取家內衣服質洋浪用今向訓斥反敢用刀恐嚇並欲縱火圖害等情昨由包探將根生拘解公堂訊供不諱中西官以其不法已極判押兩年一年期滿後如能改過准交其父領回嚴加管束

▲賣良爲娼○揚州人張桂生之妻陳氏被同鄉人薛龍標誘拐來滬押於松江路一百二十號門牌鴇婦張老二所開之花烟間內爲娼得洋七十元前日張來滬尋獲報知老閘捕房昨派包探曹錦珊將陳氏與張鴇一併拘解公堂訊悉前情孫襄讞與美海副領事以張鴇不應買良爲娼判押女所兩禮拜身價不追陳氏押七天期滿交其夫覓保領回管束

▲不理抵款○孫瑞堂控方時琢不理抵款等情昨由包探將方傳至公廨過堂候訊

▲洋商追欠○俄商成特哥白控元興號主葉錦熲不還煤價銀兩又美商怡昌洋行控任祥茂不付貨款昨由廨差將葉任兩人傳至公堂均交保候分別訂期會訊

▲被告抗傳○日商伊藤洋行控非海濤定貨不出昨由公廨派差協探往傳不到稟奉中西官諭飭再傳

▲小工行竊○張濟堂等控小工李晉竊取三和土廠許高發之小車運銷贓於工頭許坤昨日由探將二人查獲併解公堂訊明許坤收贓已非一次判罰洋二百元充公許高發訊不知情從寬開釋李晉押捕房兩月以儆

▲搶匪收押○顧雲山因搶取施蓮堂衣服由捕拘獲昨晨解廨訊實判押一月

▲偷兒兇橫○吳錫卿控王阿慶竊取田內青菜向論行兇昨由包探將王拘解公堂訊供不諱判押一月

▲串賣婦女○陸金和控顧阿方周阿三錢自生朱阿榮周潘氏等串拐伊妻潘氏賣於寶山縣境桂家宅鄉民桂雲生爲妻得洋一百二十元昨由包探將顧等男女五人併解公堂請究中西官以桂與潘氏未到判顧等分別押候移提人證再訊

▲婦人私奔○住居虹口蓬路三百六十六號屋內之粵婦王梁氏背夫私逃昨由包探將氏拘送公堂請究氏供丈夫王炳祥失業已久無力贍養且時遭凌虐是以走出意圖幫傭乞鑒斷隨王回家完聚並諭王不准稍有虐待查出重究

▲查獲賊黨○黃孫氏控沈福生竊取值洋一千元之金珠飾物一案昨由捕房將沈之同黨周阿福即沈福根及收贓人包雲鶴查獲解送公堂押候英領堂期訊究

▲車夫行竊○寶善街鄭德成土棧控包車夫王阿三竊取大小土七只昨由捕房將王拘解公堂供認不諱判押四月

▲幼妓應客○棋盤街么二妓院鴇婦王陸氏逼令幼妓居金林懸牌應客昨被捕房查悉將該鴇拘解公堂押候今日早堂訊辦

▲一再吵鬧○黃錦清因與寡婦張陳氏爭奪小孩由捕拘解公堂訊知黃與陳氏有曖昧情事斥釋不理詎黃釋出後又與陳氏在火車站吵鬧復經捕房將黃拘押昨又解訊判責押捕房七天陳氏斥退

美租界

▲洋兵兇狠○前晚有一西兵坐蔣阿三之馬車歷時甚久不名一錢向之索討反受兇毆蔣遂鳴捕拘送捕房押候解辦

▲馬車衝撞○馬夫趙志鴻昨駕馬車過北四川路撞壞二千三百四十七號東洋車由印捕將趙拘入捕房詢知係立大馬車行之車因即飭令車夫自向該行索賠損失

▲學徒遇騙○烟紙店學徒張均昌昨持現洋數十元經過西華得路被匪徒以掉包術將洋騙去旋由張報告捕房捕頭允爲緝辦

▲女子被拐○周談氏住西華得路寶和里一百二號屋內昨至捕房訴稱有十七歲之女名阿寶忽於前日被鄰婦邱陳氏拐逃四尋無着請飭查緝捕頭命赴公堂控告

▲洋東無理○胡盤如昨至捕房控告西華得路十號西酒店積欠工洋不還反肆兇毆捕頭允爲查究

▲疑竊無憑○張竹林昨疑張洪福行竊物件扭控捕房詢無証據斥退不理

法租界

▲各執一詞○夏友嘉投廨控稱作頭丁保生即丁順記前爲婦人馬阿桂包造住房一所開工後因欠洋被控被工程局押追於是馬倩商人代辦水木料與之完工詎工竣以後向領造價一昧圖賴並敢行兇求追訊之馬供房屋係丁順記包造並未與夏接洽有丁之司帳李渭川可以作証讞司馬以供詞各執判一併退去候查明各帳再行訊核

▲有無貨物○過文俊朱賢康陳竹賢等前控安泰昌傅鴻昌定購麵粉悔議不出迭經公堂集訊判令交保限期將貨或呈案即行出貨茲已屆限復又傳訊傅稱此貨已由商人轉售於客幫今客人已備就銀三千二百兩先出二千包如出貨無著須求公斷讞司馬謂如果無著公堂是有辦法毋庸過慮諭畢令各退去

▲繳呈細帳○某法商黃包車公司經租人沈金濤因短交租洋八百八十元六角並失去油衣各物值價洋二百六十元被控經公堂提訊判交人洋兩保候查明帳目再行公斷在案昨日堂期沈呈交細帳一紙請爲訊斷讞司馬以所呈帳目尚須詳查判沈還押覓保候傳訊奪

▲包探獲賊○王阿二行竊城內某姓家衣服燈台等物持往法界付質被探撞見拘入捕房解廨請辦讞司馬以事出界外飭探送往城內警局訊究　又徐福元張德新兩家先後被積賊張阿五竊去衣服時鐘等茲爲包探緝獲而到原贓解廨訊究張認竊不諱判枷一月押四月滿期遞逐出境

海上閒談

再問租界各房主

求減房租之呼號已聲嘶力竭矣而工部局則曰無權辦理會審官則曰無權強迫總商會則曰無權顧問然則租界各住戶之技倆已窮惟有哀求各房主之一法而已租界各房主不覩近日之報紙乎報紙所載本埠新聞欠租控案非日必數起乎(甚有一日至十餘起者)其結果或判令分期拔還而仍無力繳納者或因無力拔還而判押數日了事者非住戶之甘心抗繳也力不逮也試問各房主將不嫌控訴之費累寧爲住戶所欠而仍無着乎抑寧略減租價使得稍紓財力而從容按月繳納乎此其中又孰利孰害

瓣香盧馥製萬病回春虎骨熊油膏

此膏通二十六處血脈貫二十四道骨節專治風寒濕熱手足拘攣骨節酸痛八年疾塊女子血虛以及腰疼心痛痰喘胸悶脹滿小腸疝氣夢遺滑精陽事不舉心胃氣痛脾胃虛寒負重傷力遍體作痛楊梅毒瘡赤白帶下五勞七傷月經不調一切跌打損傷等症此膏一得人身暖氣藥力即從毛孔透出功能通經活血止痛驅風凡百疾病應手奏效雙料每張洋一元用後送到本盧每張作洋二角單料七角不靈包退包還請留心假冒須認明藥紙包上有瓣香盧氏肖像五開間門面方是的真切記切記 上海盆湯衖走過綠葉會館後寧波路口五開間門面瓣香盧馥雲氏發行所謹啓 Z5761

治愈白濁誌驗

服體濕氣素重前因房勞過多致患白濁之症初不介意漸覺沉重小便痛苦難忍百計求醫藥方疊案彌久不癒陳君蘇漢鐵路工頭也與僕有葭莩之誼踵門存問承示前患白濁四月幸服上海望平街大登藥房立止白濁丸二瓶全愈今已兩易寒暑未見復發爰請試之僕甚爲感動旁人待洋四元即至大登藥房購得白濁丸二瓶服之數日痛除濁止腿退淋通功勝醫藥百倍恨不早遇致受許多苦楚刻已宿疾全消誠不幸中之大幸也所異者食後效全倍消而目光呈不但病中之忘寢廢食亦除 謹徐太史代書一匾外特再誌謝

虹口塘山路黃采臣啓 Z5713

包醫毒門永不再發

廣東彭壽堂第一家始創獨秘眞方珠珀犀牛黃八寶化毒丹專治外症限日全愈較市上所售毒門丹丸不啻功勝百倍一試立分眞僞

本堂始創眞正犀黃八寶化毒丹已歷世代專治男女楊梅結毒下疳破皮陰戶爛痛横痃魚口五淋白濁瘰癧核八年爛脚癧疽發背小兒胎毒疔瘡乳巖一切無名腫毒服之立將遍身積毒上則由毛孔拔出下則從大小便泄盡輕者四日全愈重者七日已好無論新久外症均可立效永不再發經驗年得此回生者不可勝計均有謝函證書姓氏里居可訪可查倘從前誤服庸醫丹丸收毒入骨以致愈而久發者纍不堪者速將此丹服下能使骨節餘毒搜除淨盡最奇者愈後非但不發且身強骨堅照常生育保無後患詎無恥奸徒因此丸靈效異常遂近信服竟將土茯苓等藥製丸冒名混售每兩售價數角或一元不等欺世漁利毫無實效試思既有珠黃貴品豈能減價賤售其僞冒混充尚何待言本堂爲酬人起見直破其奸凡服別家丹丸不靈者請來一試包可沉疴立起丹內如驗無珍珠琥珀牛黃等貴品配合及嚴無功效者加倍還銀以示勿欺大瓶四元小瓶二元雙料加倍取效更速 犀黃解毒膏專治魚口便毒小腹兩旁生核堅硬作痛及瘰癧等症用之未破即消已破即合每張一元 生肌止痛下疳散專治下疳腫痛陽爛成筋上下一切瘡毒搽之立愈惟內服八寶化毒丹可包永遠不發每瓶雙料二元單料一元以上各藥功力之大除病之速絕非有名無實以假混真可比識者驗之 賜顧認明上海拋球場南首河南路三層樓七號洋房廣東彭壽堂交易室內懸上海縣告示爲記遠方託郵政局滙洋函購外加寄費一成切勿誤寄如託混友代買最忽 Z5787

周秦紹酒廣告

本棧自開幕以來承 法界君子翕然惠顧且酒味之美相待之優遠勝他家尚蒙稱許現在本主人益加奮勉於各路佳釀務選精純諸色藥燒特別減價務希韻人雅士盛歡樽一浮大白始嘗酒味信本主人言之不虛也

上海英界帶鉤橋本主人謹識 Z5665

請看天下第一奇異靈丹出現
秘製三才固本補天戒烟丸

本社主人嗜烟二十年自恐烟害苦累終身故發願搜求穩妥良方今春始遇陸大名醫研究討論戒烟善法據述市上所售丸散皆云一二禮拜即以戒絕此誤謬語欺人蓋數十年之嗜好癮毒充滿臟腑務必參究殺蟲藥品方能戒除想十數天豈能掃蕩淨乎本主人深服其論至再磋請蒙理爲特竭精憚思秘製三才固本戒烟丸以滋補本原中氣參入殺虫藥味調心修合分爲乾坎艮震四字限四旬戒絕斷無復癮之虞健步加餐有反弱爲強之效力但願同胞勿以市上癮丸而懷疑裹足若堅心欲戒斷無不戒除之理速請嘗試之倘用嗎啡土皮等天神共鑒本主人非爲牟利但願同胞早脫苦海掃盡毒氣償我所願○服法譬如一錢癮者每次癮前服乾字三才丸一錢雖若吃烟無異服滿十天接服坎字十天連服艮字十天再服震字期滿隨可說久久年終身苦累一旦無形化盡戒後反增精神身體強壯萬穩萬妥誠設上洋石路洛祥當間壁弄內文政藥房啓小盒五錢大洋五角六盒一兩洋一元 Z6959

奉送金銀各物

本藥房自造房屋工竣於二十四日遷入當於是日起購物一元者特贈福引券一紙每券皆有彩物當場奉贈多者以此類推即購物五角者亦有小福引券一紙奉酬所備彩物有三十餘種之多茲因自開幕後購物諸君興高采烈相率惠顧櫃缺幾有應接不暇之勢本藥房故特每日增重彩物使得彩者格外有興如金表銀表赤金手戒赤金耳環吊鐘擺鐘掛鐘開鐘五彩絨毯密蠟烟嘴賽銀烟夾香水香皂一切花色數十有餘爲期仍至十一月初九日爲止外埠函購如在期內一律贈券由櫃夥代拈得物照寄特此布聞

尚有特別之酬報

艾羅補腦汁艾羅療肺藥天然戒烟丸日光鐵丸月光鐵丸百補牛肉汁等六種久承購者獎譽銷路日增月盛名震環球無以爲報故自二十四日起凡售以上六種者每瓶照原價暫取八折福引券仍一律照送以冀諸君既得廉價又獲彩物爲特別之酬報

耄耋牌 小天養肥品

買一聽送一聽再加贈送彩物

肥養品係飲和食品廠製造出品之第一種用鷄鵝鷓雀等飛鳥之血液腦汁和麥煉製成粉凡人若用此品代點早晚常服爲培植人身之特別滋料如樹花果之得雨露肥料以潤澤之故能發榮小兒服之較服母乳加十倍之肥養且可免種種疾病中年人每日服此代點較之日服官燕白木耳代點功勝千倍肌肉結實力大如虎風寒暑溼不能侵入自然永保無病並有最可信之試驗法凡人未服肥養品之前可在外國拳力磅上試驗一拳看有幾磅後服肥養品一二星期再試驗之其力必增三五磅如服一年可增四五十磅苟或不信請服一二星期試之自見此品現由本藥房總理發行爲願人人身體之肥養起見故予遷入新屋日起買一聽送一聽買一打送一打福引券亦一例照贈此佈

上海三馬路大新街口紅磚三層樓大洋房中法大藥房啓 Z6559

開胃妙藥世無其匹

本藥房顧問官醫如左

陸軍軍醫監正五位　長瀨時衡先生
陸軍藥劑監正六位　石塚左玄先生
海軍軍醫少監從六位　日向次作先生
海軍軍醫少監從六位　先生
海軍軍醫少監從六位　門倉梅三郎先生

胃活藥係左列著名大所合議創製本堂主人志存濟世不惜重資精選原料處心修合以資救苦屢經試驗百發百中雖舊染痼疾照法服下數日立即全愈奏效如神實爲千古未曾有之聖藥

日本及大清國政府認可招牌爲記

日本東京山田安民大藥房

記

一藥名　活胃

僕等專爲救助胃症諸君起見於是協同研究歷數星霜參以實驗學理始發明此絕妙之奇方若不供於之世其何以遂僕等之初志乎至於功效之顯著尤其驚倒一切果能弘布於萬國天下謂非濟世活人之小補云爾

陸軍軍醫監正五位　長瀨時衡（印）
陸軍藥醫監正六位　石玄左（印）
海軍軍醫少監從六位　日向次作（印）
海軍軍醫少監從六位　橫井太郎（印）
海軍軍監少醫從六位　門倉梅三郎（印）

胃病形骸

（胸漲困苦）（食物不進或食過多）（或飲食則痛）（胸腹並痛）（胸漲痛）（打臭噯）（吐黏涎）（吐酸水）（血氣逆上眼目昏花）（腰腿發冷）（或大便不下）（或時下瀉）（或腹內無力氣不時憂鬱）（顏色青黃）（身體困倦）（或欲勞動而無力）（且無記憶）（若少出力則厭狀）（不時好睡此等症皆胃病之形骸也

胃活專治効力

（隔食）（胃弱）（少年胃弱）（胃痰）（心胃氣痛）（胃脛攣）（即或時孩筋）（食物不進）（胸痞）（食物不消化故胸積弊）（宿醉）（惡心嘔吐）（見食吐）（叶酸嘈雜）（膨脹）（或小兒吐乳等一切之胃症若少服之則靈驗如神云

價洋

三日所服藥料　定價洋一角二分
八日所服藥料　定價洋三角
十五日所服藥料　定價洋六角
〇七日所服藥料　定價洋一元二角

總售處　大日本東京南久寶寺二目丁　本鋪所　山田安民藥房　同啓

清國寄售所　大清國上海英租界河南路老巡捕房北首　山田安民藥房

批發所　東亞公司書藥局

直隸省天津　東亞書藥局
奉天城奉天　東亞書藥局
山東省濟南　東亞書藥局
江蘇省揚州　東亞書藥局
江蘇省東台　東亞書藥局
江蘇省　大同圖書館
浙江省　中日大藥房
浙江省　東洋堂大藥房
湖北省　中英大藥房

鎮神蒲魯汁

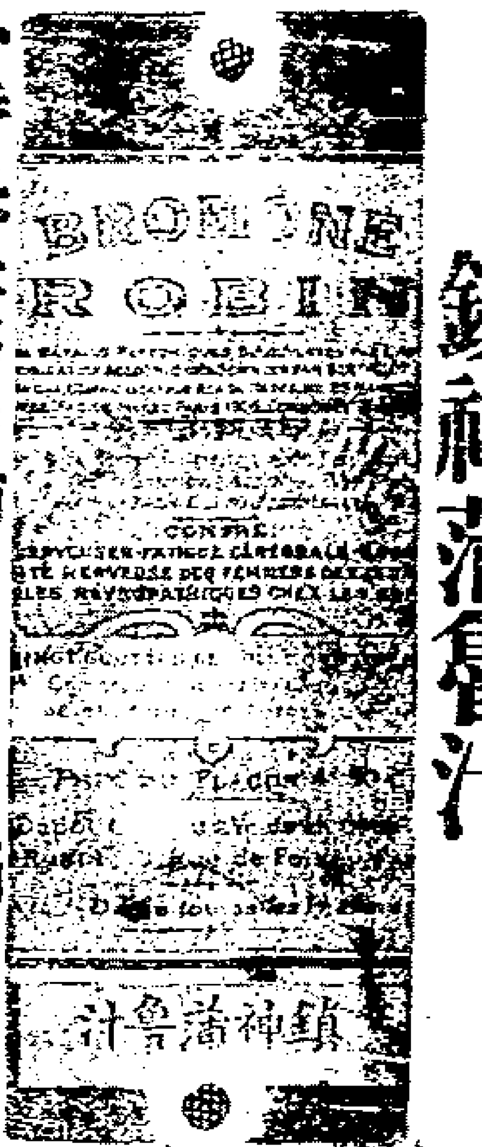

每瓶價洋二元四角

能治療男女老少一切癲癇驚狂諸般心神經之病有立刻除患之神效如痰迷心竅神不守舍狂叫脫衣蹈舞奔走或中風中邪昏迷倒地口眼牽引手足搐搦或今時哭哭語無倫次如醉如痴或暈倒咬牙作聲吐沫即羊角風或悪鬱不樂怔忡恐悸入夜不眠偏頭作痛痰喘喉痹小兒急慢驚風中悪中邪癲癇又於老人夜不入眠困苦異常等各般症候此爲第一靈劑

潤胃 清積 清補丸

每瓶價洋一元五角

專治大便秘塞因而胃上運呆滯火氣不升頭目不清心神發燥兼能治愈黃疸偏頭痛眩暈諸症洵爲保身之寶

奇驗傷風丸

每瓶價洋一元五角

此乃傷風聖藥其效驗如神凡於感冒時症起初及日久毋論病症輕重俱能以此治療當無不即刻患除夫傷風之症雖似小病若不即刻治痊往往咳嗽哮喘轉成肺癆或辛苦異常亦有不起者可不懼哉若有此元一匣足爲一年用斷無傷風爲苦之害

本埠中法中西中英五洲南洋英華大英同濟科發普濟等各大藥房俱有發售再欲於內地無從購買請向本公司函求當速即寄呈不誤

上海英界龍東公司

芸窗香紙

衛生諸家不可無此香紙蓋此紙藏香氣化濁爲清兼能辟除邪惡防遏瘟疫奇妙莫名用於居家可除廚房廁所各種氣味用於出門可避棧房及船艙不潔淨之患用於病人之室能使病氣速減兼無傳染之患

價洋一元五角

其功用甚多使人聞香怡神忘倦勝於芸檀請一試之

總經理龍東公司四川路四十四號

內地外埠大藥房俱有經售

工藝實驗社

本社留滬兩年教授照像電鍍金銀造硝強水鹽強水肥皂香水造紙假翡翠假骨角假瑪瑙假玳瑁漂白粉玻璃法卵洋瓷稻草製棉花製絲甘蔗造糖破布造糖自來火柴天然墨五色墨字水粉筆洋燭火酒洋漆避火紙避火布諸法均係當場試驗十日包許學成每人學費十元隨到隨教茲改定於十一月二十日截止過期不收有志工業者可及早來試以資相長是荷

上海三洋涇橋新大方棧五十九號李啓 乙5965

(海狗腎)還精種子丸

專治諸虛百損色事過度夢遺滑精腰酸腿軟四肢乏力即服此丸功効立見本閣獨秘良方用人參鹿茸海狗腎加選滋補道地上藥製煉成丸不燥不熱壯元陽固精髓世有嗣續者請嘗試之每瓶一元雙料二元〇另有海狗腎壯陽種子酒每瓶一元雙料二元丸酒同功

上海棋盤街廣東延春閣 乙5902

京都天寶齋

八寶化毒丹 珠黃下疳散

妙琥珀止五淋白濁丸

夫淋濁一症因酒濕熱毒而成或花柳場中傳染以致小便刺痛滴管閉塞點滴不止步履艱難腫痛不堪大受其累服此丸立刻消腫利便止濁定痛消火化毒去濕輕者一瓶重者二瓶可能包痊

不但病除而且壯身健體培元固精治淋濁之妙藥也每盒洋一元八寶化毒丹每瓶二元珠黃下疳散每瓶七角專治男婦楊梅毒橫痃下疳等症陽物腫爛服則立愈永後患上洋二馬路中西鼎新里石庫門吉壽乙

包愈斷根 肝胃氣痛散

此散見效極速不拘何種心肝胃氣痛及遠年難治之頑症痛到十分辛苦一服此散馬上止痛此後包愈斷根永不再發大瓶一元中半元小二角半

上海拋球場 廣東香祥齋號 乙5767

(又新到杏仁霜千餘打)外國杏仁露

此露最便沖開即是杏仁茶香甜美味能化痰止咳老少最宜常服衛生主品露霜同功每瓶二角每罐二角半原打批發上等蝦子醬油香腸每斤六角

竹生居上海五馬路寶善街

GENERAL ELECTRIC CO' of New York

慎昌洋行廣告

啓者小行現經理英國電氣公司總經理一切電氣大小各種材料本行亦經售此貨圓明園路九號

經理山西寶順公司告白

色光甚好火力足其貨現已到申在華順棧諸君欲購者請至黃浦灘廿八號本帳房內王君邁枋接洽可也

老德記大藥房廣告

本藥房所製潤膚洋蜜用頂上藥料之能格化採使皮膚光滑凍瘃不生冬夏咸宜嬌嫩面之妙品久已暢銷中外遐邇馳名無待煩述者也乃有不法之徒假冒□子暗近銷售閩閣受害不淺小行損名無窮是以稟官追究外爲此登報佈告尚冀貴紳商賜顧務祈親鷹小行當面接洽免受其騙〇再其餘各種藥粉等類無論本埠外埠各分鋪瓶上均加貼鹿頭牌子以別真僞望諸公購藥時格外注意至禱至禱

上海英大馬路黃浦灘口老德記大藥房謹啓 897

(夫婦最宜)種子九醜丸

婦科保育丸

此丸專用人參鹿茸海狗腎黑鰓鞭配合君臣各藥治男子腎虛精冷陽事不舉一切九醜虛症誠種子之妙品也每瓶一元興陽種子酒每瓶一元新每瓶二元每料四瓶減售七元五角服法細詳仿單

上洋二馬路畫錦里口鐵拐李齋記 廣東仙壽宮 乙5518

最靈捷 織襪汗衫機器

啓者本行所售之織襪機器乃英國名廠製造物料堅固精良靈捷異與尋常出貨精緻快速並能翻新花樣與他家發售之機有天壤之別倘蒙商賜顧價目格外減讓閨閣名秀購機學習者本行有女教習師指授登門來行皆可從命敬請界諸君駕臨一觀始信物美價廉也

上海福州路念號英商茂必行謹啓 5835

(鏹水出售)

本行現有江蘇藥水廠所製之硫鏹水硝鏹水等出售貨物精良價亦克己欲購者請至本行面議可也 祥茂洋行告白 5839

(壯陽益精)種子大力丸

此丸重用海狗腎參茸等貴藥品製煉而成專治男子精力衰弱陽事不舉一服立見虛等症乾剛似鐵強陽種子壯男子也每盒一元

上海寶錦里 廣東杏濟堂啓 乙5716

始創第一 真正龍膏

每桶壹百斤

本行開設十餘年自運德國并拔攙沙顏料名廠老牌真正龍膏遠銷中國各省馳名已久其信用已久經顧客稱許加十倍價廉物美與衆不同色澤鮮艷永不變色貨高賜顧認明桶上有愛禮司洋行獅馬老牌爲記〇不致誤上當一埠久蒙各坊信用今特設分銷處如蒙光顧請至分銷處面議其價然不克已以奉招徠特此聲明

上海愛禮司洋行分銷處三馬路東鼎新 德潤實業公司吉里瑞泰法界德銘里 公和永糖行上海愛禮司洋行 分設 天津愛禮司洋行漢口愛禮司洋行 乙400

(祖傳秘製)

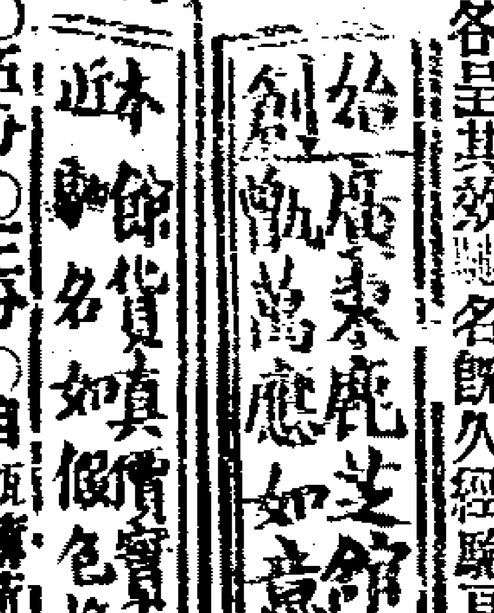

本館祖傳創自製萬應如意油扶正抑邪性和功效內科外科俱治或搽或食隨宜無病能分益諸經有病則各呈其效馳名既久經驗良多實爲濟世之身慈航護之至寶也氣味清香不與別家同請嘗試之每瓶一元〇五角

〇一角〇五分〇三分〇自製薄荷錠油萬應玉樹神油價同上薄荷錠每錠三角〇舖在上海英老巡捕房門分設杭州清河坊蘇州閶門中市 乙5733

一掃光 疥癩瘡藥

不論乾濕疥瘡藥到立止即天數痊愈永無疤痕全盒半元小盒二角上海棋盤街廣東寶延春閣啓 5913

可倫布廠改良留聲機器

今有新到美國留聲機器馬蹄牌戲片較前格外精美製造各省超等名角內廷供奉演唱京調梆子崑腔灘簧小曲時調大鼓西樂洋操嬉笑歌舞各色俱全所唱之聲比檯上更覺響亮數倍且戲片乃兩面可唱其物堅固久用無傷貴客愛顧曲者請駕臨小行或大馬路惟記新號試聽不取分文如蒙零躉批發比衆公道格外克已以廣招徠認明博物院路二十二號門牌便是或向經售各家亦可上海總經理老晉隆洋行大馬路惟記新號

甲757

真奇的新聞

廣東省城十八甫奇和堂所與茄楠氣痛散及正的始創荳蔻油痧氣寶金丹向為最著名之三大良藥而尤以茄楠氣痛散為最靈最著之大特色如遇心氣痛肚痛胃痛鬱滯痛諸般奇痛每服一瓶立刻即愈自製書亦不知其能力如此其神速也不可不注意記念上海總代理批發處四川路騰鳳里德和莊北四川路紹昌棋盤街延春閣怡珍茶樓）○○澳門麗華藍洋竹布改頁新法荅埠久已驗名今自專到濕，在四川路騰鳳里德和莊武發如葉賜顧即請繙舖、

乙2480

衛生名酒
MARTELL'S BRANDY

馬台爾所製之勃蘭地酒最合衛生若於飯前飯後常飲少許可免霍亂痢疾寒熱各症諸君如飲勃蘭地酒惟馬台爾酒最為合宜今自上海南京路第十七號維納洋行充當東方專理賜顧諸君請向商辦可也

電話一千六百八十七號

甲697

光耀阿拉廷

因浮特火油燈

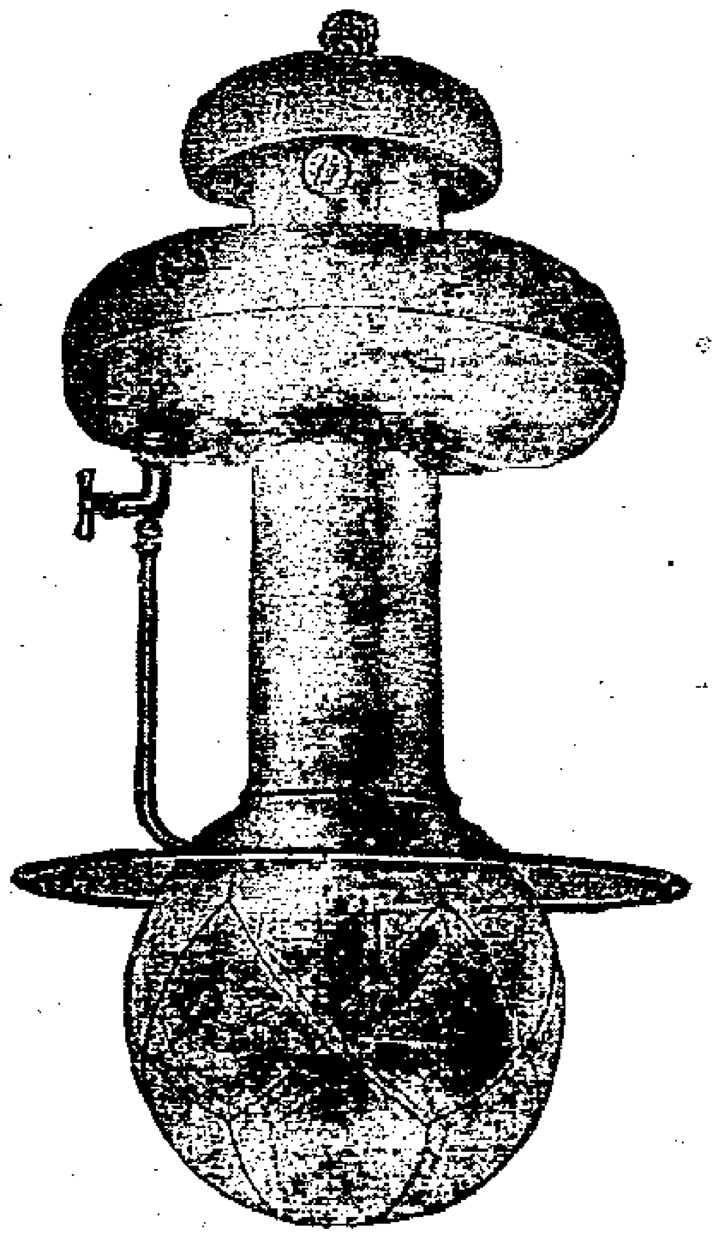

壹千枝燭光每點鐘祇費洋壹分半最新發明之火油燈不用汽缸銅管以及零件極其玲瓏至廉至美之火油燈倘貴客欲看樣本請向本行索去可也

光耀有限公司

德潤衛生醬油

十一月初八開市

本公司在上海曹家渡設廠延聘名司用新法明製成醬油清潔無比不特滋味鮮原抑且有益衛生現平價發售以廣招徠

價目

三套油每斤一百念八文變套油每斤一百十二文套油每斤七十六文頭號油每斤 十文 副號油每斤六十四文另有八花露醬油計用佳花玫瑰花袋花珠蘭花茉莉花荷花白菊花金銀花共計八種鮮花做露放入醬內製合成油名為八花露醬油能可開胃平肝清肺補氣消除百病滋味鮮潔量素皆宜此油儲灌成餅每瓶二角原打二元價廉物美官禮相宜 仕商賜顧認明八花為記總發行所英大馬路後致遠街五福弄口即天津路二百廿一號德潤衛生醬油公司啓

乙5957

比別家之貨加響十倍
特別大減價

一分設在棋盤街北首平和里口便是

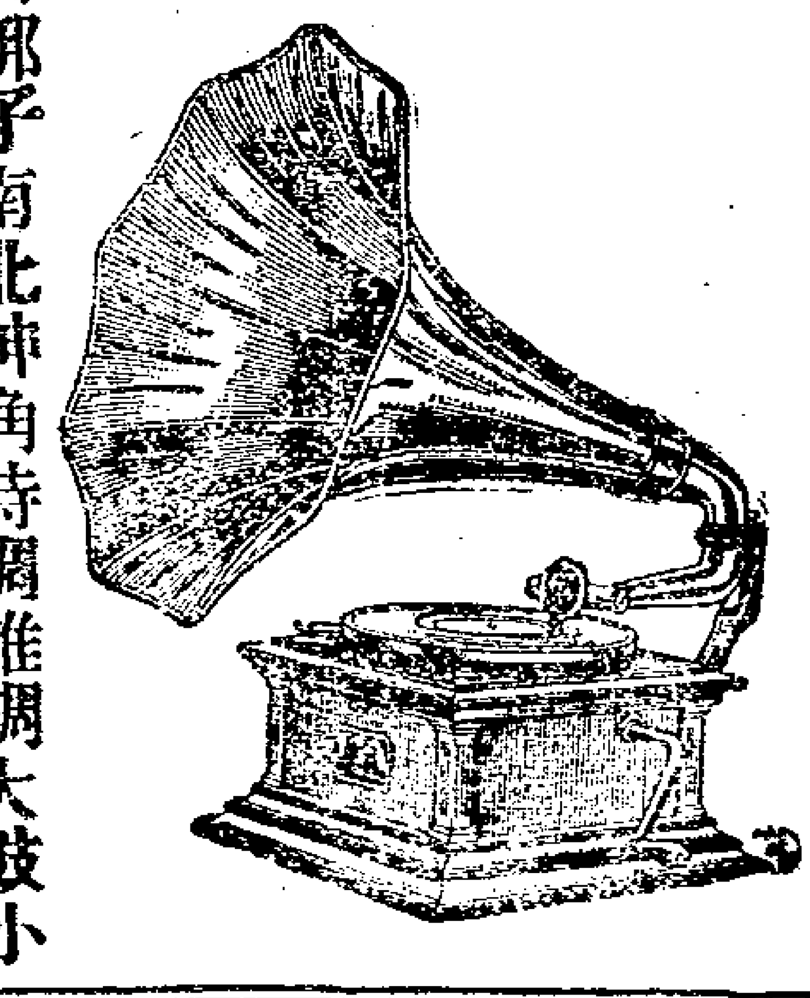

本行開設三十餘年資本五十萬金專辦各國名廠洋琴風琴及軍營需用各樣樂器貨之美備早蒙○各界賞識近有陸續新到最新式大小唱戲機器以及內廷超等供奉演唱京調梆子南北坤角時調淮調大鼓小曲廣調漢調外國洋操跳舞哭笑盲詞可稱世界上無雙之佳品刻因存貨多積另躉減價○賜顧者請至上海大馬路東首此佈

謀得利總公司　發行所廣告

大清宣統二年庚戌十一月初八日　第二張

申報第二張後幅

西歷一千九百十年十二月九號禮拜五

強種補腎要藥

外埠由民局購買須由郵局來信匯兌以免舛弊〇如無靈驗包可退藥還銀〇批發另有定章

當此種族競爭世界若不強種何由競爭若不競爭何由國富強種之道首先補腎考本艸載海狗腎不僅扶陽補腎並治諸虛百損凡人之患虛勞症者必由先天不足後天戕伐始則腎虧繼則夢遺終則無夢亦洩甚且精從便溺而出從此氣血消耗精力疲憊頭昏目眩耳鳴腰疼四肢酸痛陽痿不舉或舉不堅久或洩而不射要知種子之法全賴夫婦同房磨擦之電力電力不足則交不歡暢遑何能強子何能得可不惜哉本主人創製人參鹿茸虎筋野尤海狗腎汁壯陽廣嗣金丹專以壯陽補腎生精益氣爲宗旨務使元氣充足則精力強壯非惟百病自消電力亦自然增長此藥因係普通治天下腎虧之症故性極和平並無偏熱偏寒之弊凡人身五臟六腑二十四骨節三百六十五處血脈無不處處兼顧在在周到服後鬚白必黑耳聾必聰夜間開目若有電光精爲人身至寶精血既充則五官百骸無不強健雖曾天下補腎之藥不敢自誇請諸君一試便知優劣每盒大洋兩元每料一斤收藥本洋二十八元若老年血枯及官界中人另製雙料廣嗣金丹一名丈夫再造丹以海狗腎鹿茸野尤虎筋等提取精液汰去渣滓功能以少勝多只要服後三句鐘便能見功功力之大奏效之速誠強種之聖藥也每盒五元不靈包退附近假冒認明五開間門面驤雲氏肖像爲證切記

上海盆湯弄過絲業會館甯波路口五開間門面崔氏瓣香廬驤雲總發行所啓

乙5754

貴重江岸地皮招租

浦口緊靠路綫以東本局有沿江地皮長數百丈深百餘丈又自新河二漾口之間有地皮深數百丈寬數百丈均係逼近鐵路爲將來市場之中心點有願承租營業者請至南京城內督都巷本局接洽

奏辦浦口市場局啓

4874

治痔瘡天下無雙

僕忝列帷幕於今九年日夕從事筆墨案牘勞形久已精血虧損遍因飲酒過多忽得痔瘡一症肛門結核纏塞腫痛每一更衣苦楚萬狀屢請著名各醫有以苦寒爲主有以清補爲君更有紮縛藥線等法試之輒無應效今閱報載上海望平街大隆藥房所售除痔蘇格蘭花善治此症即飭僕人來申購得雙料一瓶所奇者當痔瘡痛極盛發之際將藥如法試用頃刻止痛消腫病勢去其大半越晨再試一次頓覺核消蒂脫平復如初數日來步履輕健精神煥發誠哉此藥之真即金液銀丸不是過也受惠之深無以爲報因作數行普告同病

蘇城閶門內周鳳鳴敬誌

乙5500

蘇州洞庭西山秦氏九修宗譜廣告

我家自同治癸酉八修宗譜後迄今垂四十載族衆多人支繁派遠茲議九修宗譜凡吾同宗僑寓閩粵贛楚等省近居上海非溪光福東山三山等處望將同治癸酉後世系詳晰繪圖郵寄洞庭西山秦家堡秦氏宗祠或寄湖南省城東魚塘街秦氏家廟又寄上海後馬路信昌陸棧內稱通祥均可期以一年爲止幸勿遲誤閱報諸君如有斂族親友務乞轉達是禱宣統二年二月吉日經理人西山子清少逸〇長沙寶齋與剛等同啓

5486

大字大清會典全書出版

本館恭印大字大清會典全書內會典及圖久已出版其事例全份現在亦已印竣凡購有預約券者請即持第二號券前來取書並續交書價銀一百兩其有從前並未將會典及圖取去者切望即持第一第二號券及書價銀二百兩以及應交運費前來兌款取書實所企盼此啓

上海商務印書館啓

戊 6884

請看電氣烙鐵平鉄器具

極便當　極穩妥　衛生　用電極省

且無烟塵　眞眞十分完全之妙具

尚有電氣膠水瓶電氣水漆具毫無烟氣火險等患如有欲知一切詳細情形者請駕臨大馬路四百七十一二號本公司便是

公共租界工部局電燈公司啓

治愈遠年咳嗽

彭壽堂半夏露除我痼疾

僕少苦痰飲中年尤甚晨起痰塞肺喉欲吐不出必須咳嗆多時始將頑痰咯出有時惡心作嘔痰隨物下苦惱情形實非楮墨能盡求盡醫藥殊無少效何意天假之年竟得絕處逢生先是就醫申江忽忽數月病勢有加無已一日閒閱報章見舊友所登廣告乃感謝上海河南路七號門牌廣東彭壽堂化痰止咳半夏露之神效者因亦購試一瓶果然大見奇效益信廣告所登眞實不虛續購數瓶以除痼疾之根每一瓶罄必現一種佳象數瓶以後非特頑痰化爲烏有咳嗽不作並飲食加增精神勝前百倍迄今夙患全除好似脫胎換骨飲水思源都是貴堂所賜也僕既蒙大德以何餘生竊願奉揚仁風慰彼黎庶以效犬馬之報使沉吟牀褥者知妙藥自在人間近悅遠來共登壽域是則區區微意耳

錢塘江介臣謹識

乙6779

專件

陸軍部奏定陸軍審判章程（再續）

第五章　審問　第五十二條　陸軍部堂官及其他各該管長官既准理被告事件後卽將其事件發交陸軍司法各官定日審問　第五十三條　陸軍司法各官接收前條發交被告事件後應卽發傳票傳訊如被告人於傳票上所揭之定期內不到案者得發拘票　第五十四條　陸軍司法各官認被告人應處三年以上之監禁刑或其罪雖認爲止應處三年以下之監禁刑然慮有湮滅證憑或逃走情事及犯罪未遂之被告人有欲遂其目的或犯脅迫罪而有實行其手段之虞者得卽發拘票

第五十五條　拘票之効力得及於管轄地以外　第五十六條　凡應發傳票或拘票之被告人如在遠隔地時得委託所在地之陸軍衙署及地方巡警代爲訊問幷得委託其地之陸軍檢查陸軍司法各官遞送傳票或執行拘票　第五十七條　凡用傳票或拘票傳拘到案之被告人當於四十八小時以內卽行審問若過四十八小時仍須扣留者官長用看管票目兵用禁閉票分別看管禁閉但在未設看管所之各軍鎭協由值日衛兵長任看管之責　第五十八條　陸軍司法各官於用傳票或拘票所傳拘之被告人如証明因疾病或其餘正當事由不能應票到案時得就其所在地訊問之若被告人在遠隔地時得開示所應訊問事件委託在該地之陸軍衙署或地方檢察巡警等廳區代辦　第五十九條

凡應傳拘之被告人逃匿無從拘拏者得開具姓名籍貫年貌或附黏圖影通行陸軍各衙署並地方檢察巡警等廳區一體追捕　第六十條

凡傳票拘票及看管票或禁閉票之執行應令陸軍警察辦理但在不置陸軍警察之地得令衛兵辦理如傳票或拘票所應傳拘之被告在營內時應由持票人呈知該隊長由其交出　第六十一條　陸軍警察或衛兵當執行拘票如認定被告人逃匿在家或其他所在者得邀該處戶長或隣佑在場作證下手搜索並須作調查書由在場人一同簽名蓋印但在不能邀人在場或勢有妨礙時卽無人在場亦得下手搜索但須酌量情節於事先或臨時知照地方巡警　第六十二條　陸軍司法各官如係爲審明事實起見有施行臨場檢驗搜索房宅押收物件之權　若在遠隔地者得委託該地之陸軍檢查官陸軍司法各官或地方檢察及地方巡警等廳區辦理　第六十三條　陸軍司法各官得爲審明事實起見將其事由呈明所屬長官通知驛站郵電鐵道各官署或其他關於運輸交遞各公司見有關係被告事件之往來書信電報及物件等截取開閱若在遠隔地者可照前條第二項辦理　第六十四條　陸軍司法各官得傳集證人及繙譯但證人如係王公大臣及陸軍上等官則陸軍司法官得酌量情節帶同錄事就所在地聽其敘述並記錄之　證人若證明因疾病或其餘正當事由或在遠隔地不能應傳到案者得照第五十八條訊問被告人之例辦理　第六十五修　下所揭各人不得爲證人　一　身爲被告人　二　身爲受害或被告人之親屬或雇傭者　三　未成丁者　四　有心疾及瘋癲者　五　曾受刑者　前項所揭各人若但爲參考事實起見亦得命爲參考事實人　第六十六條　陸軍司法各官於訊問被告人證人及參考事實人或爲臨場檢驗搜索家宅押收物件時當帶同錄事作調查書詳錄其所訊問及所供述之詞讀與被告人證人及參考事實人聽之問其有無錯誤並使本人簽名蓋章若不能時當使錄事附記其不能之故若在急遽或因事故無錄事在場辦理時亦得辦理本條各事　第六十七條　陸軍司法各官爲判別犯罪之性質方法及其結果須用鑑定人時得命有此學術及職業之人鑑定之但如第六十五條所揭各人不得爲鑑定人惟急遽之際不能得正當鑑定人祗爲參考事實起見亦得命之　鑑定人既鑑定後應作鑑定書詳記鑑定所得結果暨所費時日若不能得其詳細當記載其所推測之意見簽名蓋章立案　第六十八條　陸軍司法各官當令證人鑑定人繙譯等在事前具立決不私心之甘結然後開始作證及爲鑑定或繙譯等事　此項甘結應由錄事讀使聽之並令其簽名蓋章黏附訴訟書類若不能簽名蓋章時當令錄事附記其不能之故　第六十九條　陸軍司法各官所傳證人鑑定人繙譯參考事實人及爲參考起見而被命爲鑑定者非實有疾病及其他事故不應傳到案時得科二圓以上二十圓以下之罰金仍發傳票催令到案如再不赴案則更罰一次然因五日內有正當事故不能赴案已確有事實可以證明者則罰金之宣告取消

第七十條　陸軍司法各官於證人鑑定人繙繹等不肯具立甘結或雖具立甘結而不肯行其所當行之事者得科三圓以上三十圓以下之罰金　第七十一條　陸軍司法各官得爲確實證人或參考事實人之陳述起見使其同行犯罪所在地或其餘地方若證人或參考事實人不肯同行時卽照第七十條辦理　第七十二條　陸軍司法各官對證人鑑定人繙譯或參考事實人及爲參考事實起見而被命爲鑑定者科罰金時由告知確定之日起限一個月以內完納　第七十三條　陸軍司法各官得爲查明關於被告事件起見傳問作此調查書之陸軍檢查官陸軍警察官及其他官吏　第七十四條　陸軍司法各官若於審問事件之際更發覺有共犯附帶犯或正罪外尙有餘罪時得逕行審問但此等共犯附帶犯若屬於高等軍法會審管轄時應申請陸軍部辦理　第七十五條　審問與軍人共犯之常人既畢後應以供詞及證憑物件移送管轄該共犯事件之軍法會審所在地之檢察廳辦理　第七十六條

陸軍司法各官得於審問中將被告人情罪較輕者付與其親屬或故舊具保候訊但在營內居住者不在此限　第七十七條　陸軍司法各官於發交審問事件終結後若以爲應行組織軍法會審審判者應作成意見書連同訴訟書類送交該管長官俟奉到組成軍法會審審判之命令後訂定會審日時知照審判長及審判官若以爲管轄違異或應免訴者則應作成意見書連同訴訟書類送呈陸軍部堂官或該管長官請求宣告　第七十八條　陸軍部堂官或該管長官於發交司法官審問事件接受認爲有罪之報告後當更下組成軍法會審審判之命令以軍法會審審判決之

（未完）

小說

俠小說 **盜俠** （十九）

教士聞格蘭那極之語仍嘿然不答惟舉首左右視目光中乃含有一種畏懾之色高碩之侍者即代答曰今吾師體中之患猝作今日本不能來重以將軍之命弗敢弗至故支厲病軀以應將軍之召今且俾吾師少臥蘇其神思患當略間格蘭那極聞侍者之言乃悟其來遲之故立近教士之前握其手曰吾友病乎今病何如矣以鄙人之事乃勞及吾友疲苶之病軀鄙人感且勿諼教士顏色慘戚力搖其首不語侍者又曰吾師道中勞頓不勝鞍馬一時喑不能語將軍勿罪語既即力扶教士臥之榻上出香水施諸其鼻格蘭那極步近榻旁微語曰吾友既病今日之事當何如侍者曰無傷吾師少臥即蘇果吾師病不能任者吾二人尚可代宣其力格蘭那極聞言甚喜曰恐吾友不能將事今重勞二君矣二侍者皆諾

廣廳之上二侍者力扶教士垂首而立著者曰凡新婦之入禮拜堂與男子結婚者必力俯其首無敢旁視教士朗誦聖經爲人結婚者必昂首至於九天目光西射吾不解今日之聖里喀魯何以力改其昂首九天之態易而爲新婦之形垂首及地目光餒然或曰此教士病也然吾恐人之所謂病者非教士之病而格蘭那極之病也此時廣廳之上人乃至衆顧肅然就範無敢囂喊而女侍四人已擁護新娘欵欵而入新娘面白唇顫神宇之沈寂殆類死人而婉妙之容光猶飛舞越射於衆人視線之光點燗燦不能抑舉武之頃荏弱如醉若不能運其肢體女侍力扶之至於廣廳之中與格蘭那極並立男女二人咸面向教士待其發問教士之後左次則高碩之侍者手挾聖經一巨冊翻聖經中結婚之一節敬謹進諸教士教士手捧聖經力若不能舉幾欲墜之地已而右次之侍者亦進向大衆曰吾師病苶不能朗誦聖經吾代吾師誦之語已即大聲以誦聖經之結婚一節聲震瀰大屋瓦爲之震震誦畢舉目以視此教士見教士如如無動進搴其衣曰吾師可發問矣

國外新聞

開斯比安海風災之損失 ○初六日倫敦電云據阿斯屈萊克漢電稱開斯比安海近今之風災綜計沉船二十三艘死人三百十四名

美總統政見續誌 ○初六日倫敦電云美總統塔孚脫致國會之公牘於新法制之計畫所述甚簡且未提議稅則問題 又電云美總統致國會之公牘內謂以各國借欵興造錦瑷鐵路一事各方面仍在和平討論美國對華之政策係欲藉美國資本以供中國之發達而無礙其合法之權使不失爲獨立之國 塔君又請撥欵美金洋十九兆元與築巴拉瑪運河砲臺凡過該河之商品每墩徵收通行稅洋一元 （以上譯字林報）

德國政界近事 ○初六日柏林電云德國保守黨各報因保守黨選舉國會議員難得確數故著論慫恿國會速以嚴厲之策阻止社會黨續行得勢中央黨則竭力反對此策

荷蘭外部大臣之宣言 ○初六日柏林電云荷蘭外務部大臣在議院宣稱英國及他國並未以對荷蘭與築砲臺荷蘭與列强之邦交均甚輯睦

土波勘界問題議結 ○初六日柏林電云土爾其及波斯勘界委員已與邊境各部落商定條約故可無庸第三國之干預

西十一月英國貿易報告 ○初七日倫敦電云西十一月英國貿易報告宣載入口貨共增英金二百四十七萬九千九百零一磅出口貨共增英金四百二十八萬二千六百八十六磅

土爾其前皇之存欵案 ○初七日倫敦電云德國高等裁判所已命日爾曼帝國銀行將土爾其前皇存於該行之英金六十萬磅原數付還聞前皇係佯爲原告實則原告係土政府耳 （以上譯文匯報）

E. F. EDINOES
INDIAN
ROOT
PILLS

廣士醫生 印度草根藥丸

英國有醫學博士廣士醫生監製印度草根藥丸洵推爲醫科中第一藥品性主泄瀉功善調理因含有緊要質料能壯肝腎清血濁以潤腸胃流通經絡并令血輪紅潤在泰西風行久遠計今已五十餘年應效神奇信用者衆宜爲各界歡迎即不敢謂凡病可治惟用肢調和百體可推聖藥大凡人之病原總因飲食失宜則主持消化之臟腑不免紛擾由此而血液不清肚腹不寧內腎不安肝經遲緩滋體炎熱遂雜出百病若婦女一生變更尤多更易發生種種婦科之症倘用此藥丸以治各病其靈效非他藥可比誠宜家常備用無不可偶缺者無論男女老幼服之皆宜緣全用印度產草根質料製鍊成丸極純淨極溫潤毫不燥烈暴熱服後通行各體經絡凡有閉滯之患極利大便亦無絞痛之弊較他種瀉劑獨占優勝豈非爲希世寶丹雖然磨士醫生至今享盛名傳良藥爲後世幸福著有奇特醫案可證彼本富家子七十年前自大學校習醫理卒業聞紅種印人將樹木草根各質善製藥品療病如神乃潛與印人居遊多載而盡得採藥酌製各法及歸里適其父病篤依方進藥而應效無匹出諸醫意料外於是遠近傳揚購求此藥者踵趾相接由一方而一國幾及全球乃棄其常業而專心製鍊藥丸其一生心力交瘁者在此所治各症繁多難以筆罄欲詳知細目可查閱分送全書茲述要略爲世之注意衛生抱痾求治者告

每瓶計洋六角上海各藥房均有出售躉批處三馬路良濟藥房

英京金士鐸有限公司謹啓

廣告

凡有**信實**而無**資本**者本公司能使之**創業** 本公司自能給以有**薪工之席位**或以**創業之法**示之 欲知詳細者請函問或親到本公司面談可也 南京路P四百七十四號勝家縫紉機器公司啓 740

奏辦 **山東博山玻璃公司招股票** 十一月念三 **開標頭標三萬元** 上海南市業盛里招股處啟 25937

治其痛苦增其精力

鎮江商人深感韋廉士大醫生紅色補丸之奇功

鎮江方銘耕君自述如何服韋廉士大醫生紅色補丸而獲愈

韋廉士大醫生紅色補丸有使血稠濃鮮紅使身體康健之奇功能使困疲之體得生新力故能使鎮江方銘耕君得有如此之奇效也方君爲鎮江同豫米行總理該行專作芝蔴雜糧等生意者茲承來函云○二年前余常患腰痛胃痛頭痛每夜不得安睡以致身甚軟弱不克撐持屈指二年之久雖費心計遍覓良方非徒無益抑且加重正值困苦（務要必得眞韋廉士大醫生紅色補）之際幸遇鎮江中西大藥房陳君勸服　韋廉士大醫生紅色補丸頓見功效立著百病消除且自愈之後又獲添丁之喜此丸誠有壯精補氣之奇功也余自得韋廉士大醫生紅色補丸之益之後常勸患病之友亦購服之且告以已身所得之功效以爲證據去秋有白下舊友與余同病亦如余之服韋廉士大醫生紅色補丸今據來書大有轉機其感激之情亦如余之深切焉囑余特書數語用申謝悃韋廉士大醫生紅色補丸二十餘年以來得極大之名譽於天下各國爲醫治凡由血不潔軟弱或由腦筋失調所起之良方曾治　血薄氣衰　少年斲喪　陽萎不舉　肝胃失調　風溼骨痛　臀尻酸痛　腰背疼痛　胸部軟弱　癆病初起　左癱右瘓　脚氣衝心　跳舞瘋病　乾濕癬癩　以及婦女月信不調　經來腹痛　無故哭笑等症莫不功效立奏夙疾全消者矣韋廉士大醫生紅色補丸中國各處藥局凡經售西藥者均有出售如內地無從購買可直向上海四川路八十四號韋廉士醫生藥局中國總發行函購或向重慶白象街分行函購亦可　價銀每一瓶大洋一元五角每六瓶大洋八元遠近郵費一律不取

此韋廉士大醫生紅色補丸

丸切須謹防冒充濕紙假丸

即治愈方銘耕君之藥也

揚州妓女楊金蘭鳴寃

敬白者竊妓女幼年失怙家無養育不得已流落爲娼近年稍有積蓄依母住家以待從良妓立志不收身價能允養老母者嫁之妓向有恩客名葉鉄生者係富商葉潮甫之公子人頗穩重鉄曾託伊室兄眞奎探妓心意妓回復能得公婆歡心方可作貫鉄誑伊母有蘇滬之行約妓同遊妓一時輕信意圖察看情形即於五月初八日約在鈔關外張二課船叅齊翁往伊父葉翰甫先期至申相遇旋同伊母子而返于路相處貌頗投契鉄勸妓一直進不必回去允既九月妓家還禍酬神作回門名目寫一養老筆據完成此事妓以既實心嫁鉄所有平時置辦衣飾已經續歸入葉家九月初八日妓母來接並蒙鉄母同到妓母家看管並帶僕從多人在鄉盤桓數日後因議寫養老筆據妓母一言不合即返身帶氣而去突有許宦遣抱仕府署具控妓母子騙取身償串盜衣飾求追充漲等語並聞來案許宦居然直認代爲物色過付身償唄據已被瓜人帶去雖葉不欲深究而許宦絕不輕恕查許宦即已革皖北道許小岩伊仕公于現當督練處總辦係恃偉人挾不致有代娼家經手貫賣且奉前督憲周奏定不准假眞人口爲妾之條妓到葉家數月即前在娼家從未與許謀面何能以三千多元過付不要字據亦斷無貫本人之筆據即交本人收義棄感不全此其未收身眞可知陪伴鐵母到蘇申來去均坐張二課船妓之衣飾一直抬到葉家衆目昭彰此係切證妓回母家係鐵母同去所帶到葉家衣飾並未防備葉母反臉未能取回此又一大鐵證現反以串盜大題梁府以放白鴿之罪來陷妓死妓死不足惜但恐葉許附家名譽彼需索未遂之奸人播弄欺壊可知妓非一人私走既與鐵母同行串盜何來且葉翰甫大人在揚數十年向有善人之稱斷不至作此寃抑之事許叟事不干已決不肯演此慘劇女亦朝廷一分子不得以貴賤論恐一到公堂大家體面攸關故特登報鳴寃哀求　葉翰甫　許小岩二位大人鴻恩速飭銷案實還帶去之衣飾俾全蟻命生死感戴上白　Z5827

湖州會館調查

姓名
年
世居　　縣　　人
現寓上海　　路　　里
號門牌
年　月　日

照此印單分送各同鄉恐未遍知特再登報廣告望照以上格式開明一單北市交泰康祥絲棧南市交十六鋪內昌泰北貨行大碼頭容大磁號均可代收○此爲刊印同鄉錄互便交通聯絡鄉誼起見目下會館既經成立凡旅滬七邑同鄉非此調查無從稽考並不爲募捐斂錢而設望勿誤會○凡弟兄子姪年歲名號均請附注○凡是湖人或做僕役出店手藝工作均應照錄惟所司何業必須塡明○倘見此告白互相傳知以期無遺尤爲盼禱○除全體分單調查外并派司事在外調查謹以布告○　Z5474

同和眞汪六吉棉料宣紙總發行

在上海後馬路怡春堂紙號一家經理並無分設　近有法界吉如里無恥同業假冒本莊牌號蒙蔽在六吉字號欺騙客商希圖射利本主人有鑒於此更加精益求精紙內有老汪六吉四字每刀內另有仿帖以免魚目混珠特此申明廣告如蒙　賜顧請駕英界後馬路福綏里口怡春堂張莊便是

上海怡春堂紙號新出宣統三年華英月表官商日記廣告

廣東商學界用不計如蒙批售定價格外便宜　Z5965

上海新開摩新綢緞有限分公司廣告

本公司不惜巨資採取頭等經緯聘請著名工師督造改良仿泰西緞純用緞經絕無蔴紗藥水荒漿等弊悉茲研究數歷寒暑曾於湖北金陵得獎頭等金牌今始分設於上海河南路中市意圖挽回已失之利權非專爲牟利起見心特擇於本月初二日先行交易擇吉開張如蒙　賜顧無論躉批零剪當格外克已以廣招徠而垂久遠也　Z5825

痔瘡內服靈丹

廣東彭壽堂獨秘珍珠熊膽人參蘆三十六種化痔丸每盒雙料二元單料一元如用雙料取效更速外用痔瘡妙藥可保永遠不發一試便知

此丸能治三十六種痔瘡無論生管成漏破孔穿腸膿血淋漓痛不可忍服之立刻止痛消管生肌四圍連根脫落完好如初妙在攻補並進故愈後非但不發且身體轉弱爲强凡醫藥不能見效速服三盒無不全愈也

痔瘡外治妙藥

痔瘡雖係內消然得妙藥外治根可永絕本堂始創眞熊膽珍珠外治妙藥專治一切惡痔搽之立刻定痛消管除

稟止體羅十年廿年之痔一經試用其患若失倘內服外治不過數日根除屢試皆效大瓶四元小二元雙料加倍取效尤速廣東彭壽堂鋪分上海拋球場南首河南路三層樓七號洋房交易有上海縣禁止假冒告示爲記○各省函購必須由郵局另函通知爲妥　Z5799

戈半夏

眞正起首第一家戈老大房書慶堂秘製半夏老鋪在滬城三牌樓中市萬興米店對門左近假店甚多貴客留心

本堂祖傳秘製半夏專治各種痰疾氣喘痴癲等症於乾隆念四年我上祖復齋公創始向在姑蘇閶門外楓橋米市老巳發兌載明蘇州府志書傳迄今已歷百數十年客商信服乃前十數年間竟有假冒牌甚多而本號謊稱戈製者亦復不少爲此本室在光緒庚寅年備案登明由滬兩報又於辛丑年稟蒙府憲給示勒石諭禁在案詎料今有同族不肖串通本堂歇夥套印仿貼私刻圖章製造僞藥赴往長江漢口一帶并閩廣浙各處及本省本地各賓號之前騙取藥錢貨物並將假藥暗中混充上門認舊情同誑騙本室拿有實據爲特登報告明望各寶號留意切勿受其欺騙混朦倘有等情概與本堂無涉凡 仕商賜顧者須認明上海縣西三牌樓大街發兌蘇州仍在閶門外上塘義慈巷底三六灣第十六號門牌內兌蘇申兩店餘者假冒惟本堂祖傳秘製原方服之無不應驗如神倘士商誤購別家僞藥不驗者姑向本堂試驗服後立判眞僞祈細察焉 凡遠處函購須托郵局匯寄最妥如由民局來辦必須先寄郵信關照庶免假冒作弊等情此特再告

5772乙

大昌洋行遷移廣告

啓者本行向在法大馬路開設有年專做五金什貨金銀鐘表今因推廣交易擴出口各貨遂移至英租界三馬路十四號門牌即江西路轉角禮拜堂斜對門便是倘蒙 賜顧請移駕至該處接洽可也恐未遍知特此佈告

大昌洋行啓

乙1475

開平礦務有限公司廣告

本公司前在仁記路設立打灶分銷處蒙各行號鋪戶試用利便營業日臻發達現在本公司欲更求推廣銷場起見將一切打灶送煤自西十二月一號起均歸虹口有恆路十九號利昌煤號經理此後各行號鋪戶需用末煤及建造修理煤灶等事請逕向該經理處利昌煤號接洽可也不必再由本公司寫字房轉接至該經理處遵照本公司打灶章程辦理與本公司自辦將並無兩樣各行號鋪戶已逕由本公司改造煤灶者不得向別處買煤該經理處在虹口有恆路十九號利昌煤號

電話一千三百九十二號

233

重慶府大生藥行張德翁來信

上海望平街大隆藥房燕窩發璞牛髓粉靈驗鐵據

牛髓粉

專治虛損百病眞是奇驗驚人

百損靈效萬分特託郵局匯洋廿元函購二打調服月餘果然**筋絡舒暢步履如常刻竟賤體復元諸病全消**俾益信牛髓粉之功效世無其匹續購數次連服不輟容顏爲之**豐盈精神爲之煥發**敝友相見驚訝咸謂較未服以前判若二人俾得逍遙大地實藥房再造之功合陳謝忱無任感德此頌日祉四川重慶府大生藥材行張德明頓首原信謹存案頭任憑取閱

大隆藥房台鑒僕叨先人餘蔭坐享安逸中年失檢涉足花叢看花飲酒縱慾過度遂嗜烟霞爲提神之劑年來精神困頓身體衰弱未暑畏熱未寒怕冷遺精微陽之症間日必作去冬以來四肢麻木竟成癱瘓之症延醫服藥毫無起色自料不久人世矣後聞敝親陳筱卿君談及上海望平街大隆藥房燕窩珍珠牛髓粉能治諸虛

707 乙

協成玻璃瓶廠招盤

本廠設在西門外方浜橋城河邊所有廠中自蓋廠屋以及爐灶器具應用材料一概俱全如欲盤者請至四馬路中英藥房領看可也

乙5773

萬國九洲第一靈驗耳聾聖品

京都天寶齋○謹告同胞○耳聾痼疾○我有神劑○服此立聽○效驗妙藥包可斷根○上海二馬路西鼎新里石庫門

凡患耳聾一症皆因腎水虛損相火上炎或因鬱火傷肝以致耳鳴耳脹耳熱耳痛等症本齋家藏良藥屢蒙官紳試驗故敢出而問世非徒漁利已也善治男女老幼久年初起一經服此二三盒立覺血氣調和呼吸靈提補眞陰生津液退浮火除邪熱雖十年廿年痼症服此丸一料立見奇功極重久年老症服此二料無不轉聾復聰眞乃第一聖品每盒一元每料六盒洋五元不靈包退還洋以昭信實如兩耳挖損再吹八寶吹耳散無不立愈每瓶七角

5704

牛頭牌水坭平價出售

啓者茲因存貨過多且陸續有新貨到申是以特爲減價無論多寡均隨客便貨存本棧如蒙 賜顧請至五馬路二號本帳房接洽可也

寶隆洋行啓

780 乙

特聘西醫楊任林君每日送診

楊任林醫士究心泰西醫學在聖約翰大學堂畢業歷充同仁醫院醫士烟台醫院醫士並經理院務南潯大同醫院醫士活人無算今由本藥房聘請於十月念四日起每日送診上午九時至十一時下午三時至五時特設潔淨醫室以便病家蒞臨不取醫資祇收號金一角惟禮拜日停診如有邀請出診之家英美租界醫金洋五元法租界及城內外華界醫金洋十元馬車轎金在內

三馬路中法大藥房啓

乙5843

茂生保險公司謹啓

本行向在英國列佛披創辦皇后火險公司計有六十餘年自分設上海三馬路以來歷有年所凡經理保險一切事宜務須公正保費從廉逾格克己設遇不測賠償迅速故素爲中外紳商所信從今因舊址翻造房屋遷移於四川路第五十三號江海關後面照常經營如蒙 賜顧欲保險者請至本帳房接洽可也

經理 姜桂生謹啓

甲774

康寧保壽公司賠款迅速

先君瑞齋公於去年四月向康甯公司投保壽險銀二千兩詎料甫經一載竟於今秋棄養當即電達該公司蒙洋總理麥克君華經理馬煥章林錦棠等調查確實已將銀二千兩如數照賠足徵該公司誠實穩妥為特登報頌揚俾欲保壽險者知所趨向焉

湖城廣昌生顏料號棘人胡鏡帆拜啓

緊要告白

十月廿四晚五點三刻在崑山車站月台內遺失元布提手袱黃皮洋夾一個內有崑山新裕莊收蘇州永生賬十月廿四洋六千八百元收條一紙又新裕出周夢記匯蘇永生十一月初一期洋三千元第四千五百號支票一紙又周夢雲出十一月初十例洋五千元莊票一紙又張紹記存蘇州永康張敦豐存永生永豐莊摺共三扣已分別掛失作廢又閶記本年九月滙紹記銀五千兩票一紙當向閶記報失作廢附有佗抵之浙中公典股單一紙由彼自赴該典聲明作廢并稟崑邑尊備案尚有鈔票四百七十四元現五十六元及未及查明之零星紙件除稟崑長吳三邑備案外特登申新時三報無論中外人等拾得概作廢紙無用如能將原物代為查齊送還該處者自當從重酬謝決不追究

蘇州調豐蕃張繞記即紹記白

新開 加啡西飯館 廣告

即前麥娘飯店

本館開設法界二洋涇橋南堍特聘法國有名廚司烹飪現擬專為華客特別減價以廣招徠前每午餐一元五角者減取一元晚餐二元者減取一元五角菜單照舊與西人一例本館另有大菜薄發客午餐每本十五頁售洋十五元晚餐亦十五頁售洋念二元五角貴客如欲定特別大菜或府上請客新移玉而訂或由得律風預告其價格外克己此致

得律風二千三百八十六

本館主人白

報界學界商界偉人 劉孟揚君 服日光鐵丸愈疾書

中法大藥房主人台鑒啓者鄙人體質素極薄弱自去歲辦理地方諸事過於勞瘁精力更為之大傷故年餘以來心氣太虛竟至臥久不能成寐屢服補心丹及牛乳牛肉汁等滋養之物亦卒無效適有友人告○貴藥房所售日光鐵丸頗有奇效因連購數瓶服之近日已能安睡而精力亦已漸復元鄙人深信此藥收效之速因特誌數語以示表揚此致即請

台安

民興報館總理劉孟揚頓首

按劉君孟揚係前天津大公報主筆商報館總理現民興報館總理議事會議長為津郡報界學界商界最有名譽最發心公益之人如去歲為津浦鐵路李德順一案劉君出首反對商界學界公舉赴北京上攝政王書旋奉上諭李德順革職南開車棧作罷又如天津電車累次傷人劉君無不按理力爭外人為之心服津人交口稱頌然心血大耗因此多病幸服敝藥房日光鐵丸奏效欣喜奚如又其夫人服月光鐵丸亦得愈疾可見此二藥俱有奇驗令承劉君賜書保證合即照刊本藥房蓋與有榮焉

上海三馬路中法大藥房謹誌

巴黎醫藥公司

靈藥治世

輕瀉含氣貴林 醫治傷風咳嗽頭痛發熱一日即愈屢試屢驗

巴德醫生止爛止痛藥油 耑治刀傷火傷跌打損傷並一切皮外瘡疾痛不可忍者將此油搽上立見奇效

柏蘇療痔藥膏 專治各種痔疾其用法極便而效力最速有於十四日之中醫愈最惡痔疾之能

上海天通行

經理處上海仁記路二號文達羅洋行

791

福業勤桑秧公司廣告

啓者敝公司自去冬開辦以來頗蒙海內實業家●惠顧紛紛不勝欣感惜今春有數次特來採購因為時太遲尚在向隅心竊抱慊況近來出貨不旺價漲數倍還處至內地採辦并無可信之貨敝公司有鑒於此格外選購以廣信用現已來貨備業官紳實業家賜顧者務宜趁此冬令內採辦庶[illegible]馬路東合興里鳳林旅館

駐滬經理王芹鉢現遷移新址坝橋衍慶里

英商 巴勒火險公司

本行經理北英商火險公司資本銀四千餘萬兩在中開設最先迄今已數十餘年專保房產貨物十棧廠一切火險遇有不測無不立即照賠保價格外公道如蒙紳商賜顧請至五馬路口第二號門牌本公司帳房面議自當悉心照辦以副●惠顧之意此佈

778 甲

老太古公司

倫敦裕格西火險公司
柯里仁火險公司
叭喇定火險公司
雙司勞洽其火險公司

家定火險公司

啓者本行經理以上五保險公司事務現可代客保險屋棧房及各屋內所有衣服生財貨物等保費格外公道本行更設經理處在寧波鎮江蕪湖九江漢口宜昌蘇州杭州沙市烟台天津牛莊等處貴客欲保請駕臨面議可也特此佈聞 丁

(極驗立止) 婦人白帶丸

此丸專治婦女未白帶下如遇年不止即服此丸就當斷根愈後血氣調和種子極易婦人一患白帶百病叢生此病一除即愈病自退矣雙料二兩洋一元單料一兩二角半

上海拋球場北首 廣東杳林軒啓

Z5774

德國老美女牌啤酒

德商 順發洋行廣告

登錄商標寶星爲記

本行經理老美女牌啤酒乃德國之佳釀尤爲最美之佳品緣此酒由德國著名之芝嘉槐山天生甜質泉水俱用上等材料醞釀而成飲之與衛生有益清熱開胃補氣生津功用不勝殫述 各國京城飲此酒者甚衆誠以飲之有益無損也前由謙信洋行經理之時歷有餘年環球中外各界飲之同稱讚美各埠早經馳名茲於西歷一千九百十一年正月一號即華十二月初一日起歸與本行經理迺深恐 仕宦紳商學界未能週知故特登報聲明如蒙 各界賜顧務須認明寶星老美女牌啤酒庶不致誤承荷 惠顧請即移玉 本行帳房接洽其價是當格外從廉以副 諸君之雅意如不信者請嘗試之方知言之不謬也 上海英界博物院路十七號德商順發洋行預告電話二千二百八十九號

Z5766

永年人壽保險公司廣告

總公司在上海廣東路十號房屋 東方各埠均有經理之分公司 發出各式壽險及付款之保單章程極爲通融此項保險甚爲結實而且保無損失 第十二年公司銀款總數 現在保壽險總數 共銀二千八百三十九萬一千九百十四兩 現有產業總數 共銀六百三十一萬一千四百三十七兩 現有銀款總數共銀六百十六萬二千六百零九兩 一年進款總數 共銀二百六十七萬四千九百十九兩

董事兼經理 華田先生
書記 郁賜先生
會計 倪安先生
同啓

甲763

磨障去翳

多則十天奏效

本醫士世業眼黃於眼科一門除曚神損傷外均可使目復明無論紅白翳障似此靈藥三天見效多則十天患目疾者其試之 美界鑒馬路桃源坊西三弄 馬鏡清啓 另售每盒五角

Z5826

新發明肺治藥

吉益醫院院長吉益東洞先生於肺臟諸病久爲患者崇信著手成春之名早已定評於世人之口碑今又新發明塗擦布之新藥液此係外用之藥左記之病名已屢好數十人實驗之成效卓著

肺炎 一天三四塗擦布三四天後保全愈

肺結核 二三星期塗布熱罨咳嗽鎮靜體力增加保全愈

他如 肋膜炎氣管枝炎百日咳以及呼吸諸病著

有奇驗 此等布液藥料乃係外用之藥毫無些須恐怕之處中華諸賢君子倘有罹害以上所記之諸病症者幸望早來敝院一浴此新發明藥液之福音是爲至禱

本院虹口西華德路第二號德律風一六零九號
分院英界四馬路一品香對過德律風一四九八

吉益醫院 理事 謹白

Z5805

山東濰縣洪山兩礦洗潔塊煤

本公司運到兩礦洗潔塊煤煤屑及煤磚親自監督以求精益其濰縣煤火力充足且與別廠經燒山東各名廠及輪船等無不讚美備此煤燒火爐之用亦最宜其洪山煤英德奧義俄等美國兵輪均讚此煤最合宜以供兵輪又洪山小塊及煤屑其質與黑松相同其價甚廉倘蒙紳商賜顧欲看樣者請速臨黃浦灘廿八號本 君遣紡接洽可也其價格外從廉以廣招徠特此廣告電話一千四百六十號

上海山東礦務公司啓

SHANGHAI-AGENTUR der SCHANTUNG-BERGBAU GESELLSCHAFT

燕醫生固髮藥

夫人孰不喜髮多且黑以作美觀燕醫生固髮藥無論男女髮稀頭癩搽擦旬日滋潤異常以免少年白髮過早之患如蒙賜購請至上海老晉隆洋行總經理

中國各大藥房均有代售

761

金昌

自製金銀離鼻眼鏡

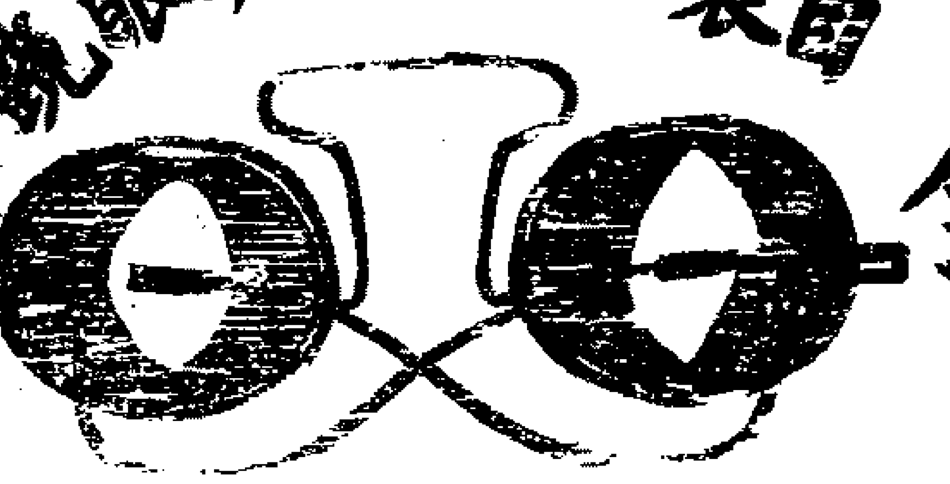

專售金鋼鑽珍珠寶石自製精巧光滑工細各種金銀眼鏡又新發明離鼻眼鏡可免壓鼻生痕致耳生厭種種舒服措脚眼鏡異樣玲巧簡便並經高明光學醫生考驗格致晶片器白藍片近光老光平光均能保護目光如配鏡片有光線表均正其價格外克已著配眼光分文不取殊翠彈簧眞金耳圈每副十元翡翠紅藍寶石洋鑲眞金戒指每八元半眞金挖耳每支三元以上之價均是起碼各式鑽石珠寶洋鑲金銀首飾風涼頭針插針等類一應俱全花色繁多不無細裁眼鏡首飾均用本金足赤煉製精有發爛原金仍可收回兌換如來樣定造無有樣式不能劃一西跑馬廳電話一七

不二老少無欺上海二馬路零四分設蘇州閶門外馬路

Z5812

青州水門汀

青州水門汀有限公司所出之水門汀爲東方最上之品素爲香港政府所信用以製造及溝管避火磚避火泥陰瓦片等物堅美無匹近者新牌疊出每易魚目混珠 貴商賜顧幸新認明牌號向圓明園路入號新旗昌洋行議價購辦欲知用法詳情者本行亦可奉告

新旗昌洋行謹啓

760

花柳結毒、白濁、節關痛

大日本陸軍々醫總監 男爵 松本閣下
大日本陸軍々醫正 雪吹先生 兩大家贊助繚製
大日本 醫學大博士七大家 合議方劑
大日本 官設五大驅黴院長 經驗保證

神驗無匹 驅黴靈葯

DOKUMETSU.
The best cure for syphilis, Gonorrhea, Rheumatism, and all venereal diseases.
MORISHITA & Co., OSAKA, NIPPON.

當治

楊梅結毒　五淋白濁　下疳橫痃　龜頭腐爛　節關腫痛　耳鳴花眼

魚口便毒　赤濁虛淋　尿後下血　濕毒五痔　四肢倦怠　滿身紅雲

等諸症並因四季氣象變遷發症一切疾毒俱服此藥神驗靈妙奏效甚速夙已馳名中外㝡為天下無匹矣凡罹現無斯病之人常日照法服用之必能有排毒斷根強健腸胃補益血脈兼清腎之效

毒滅調劑監督 大醫 澤田吾一大先生

價目
服二日量金拾五仙
服壹禮拜量仝四拾五仙
服貳禮拜量仝八拾五仙
服四禮拜量仝壹圓五拾仙
服八禮拜量仝貳圓八拾仙

毒滅處製老舖 日本大阪備後町 森下博大藥房

●各處馳名藥房均有代售就近購取是荷

總經理上海河南路東亞公司書藥局

乙95

商標 解百勒

麥精魚肝油

解百勒商標麥精魚肝油○名著環球○為最有效之強腦○補肺○壯身妙品○其脩合之法○實為醫學神功○以其將能可貴之鱉魚肝油○製成味佳如蜜之濃膏○○解百勒商標麥精魚肝油○乃鱉魚肝最純粹之油○和以肥壯大麥內之養氣要素○功能滋補○強胃○助消化○止咳嗽○又能使病者瘦陷之兩頰○漸形豐滿○凡患肺病○腦力衰弱○及種種之虛損勞傷等症○當以解百勒商標麥精魚肝油○為最要之良藥○英京上海寶威大藥行監製○各埠西藥房均有發售○諸君索閱本行良藥仿書○請函致上海四川路四十四號寶威大藥行念五號總經理處可也○當奉回件○郵資不取

749

江西路二十二號老公茂廣告

本行經售張士公司所製各種花玻璃樣新花奇各色均備貴客如要知其價目可向本行函問可也

本行並經售英國夸東公司所製各種測量鏡水平器畫圖儀器測量杆以及鐵鏈鋼帶測高低器風雨表量雨表等件無不齊全本行備有目錄兩册以供貴客取閱

甲191

本行並經售曼而經廠各種瓦片各種鋪地所用之磁光瓦火爐前所用之耐火磁光瓦以及火爐邊所用之白磁光瓶欄杆等件各色俱全貴客欲知各貨價目請向本行函問可也

高德洋行

美國優等光學家費德雷醫學博士

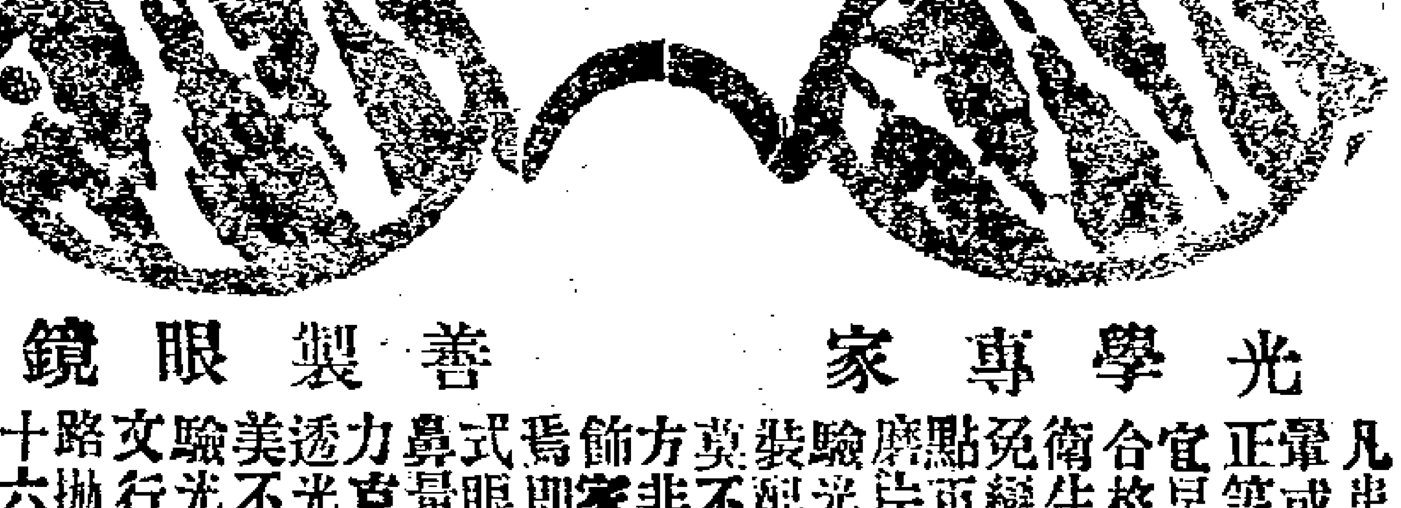

光學專家　善製眼鏡

凡患目光顛暈或酸痛不正等症者急宜早治而配合格之化學衛生眼鏡以免變劣至極點再者本行磨片之考究驗光之詳細裝配之特色萆不甲於實方非平常貴飾家所能及焉即各種爵式眼鏡架子鼻量廉腳托力克灣形式透光鏡片無美不備如蒙驗光不取分文行設大馬路拋球場三十六號便是

甲766

(來信照登)

胡榮德堂主人雅鑒僕年老體虧以致患濕骨痛手足麻腫履步艱難每到冬天更劇今已八載百藥罔效前月幸閱申報見貴堂追瘋去濕天醫酒告白不覺心中一快當托言局購下五元照法飲服頃刻止痛去風寬筋活絡遍身暢快日服日愈氣血大振從此枯木逢春救我餘生之德何不忘矣○南京三山街陳萬祥頓首

售價大瓶一元小瓶半元○上海經售處四馬路麥家圈口老永和酒棧

乙2197

補腦藥

此唐製第一種補藥和平中正有扶衰起廢之功無銳進速退之弊凡酒色損傷之自致病子女怯弱之遺傳病及陰耗陽虧氣血不足一切病症之由於腦虛者以此補之即能日增強健冬令餌服無論男婦老幼尤屬相宜功效另詳仿單每大瓶洋二元小瓶洋一元二角半○半打以上八折外埠各分藥房均有發售

上海中英大藥房總發行

5840